

【0-1】【0-2】基本情報 【1-1】運営形態

創立年:図書館業務を開始した年 設立年:現在の建物が完成した年

	館名	創立年	設立年	運営形態	備考
昭島市 115,867人	市民図書館	1973年	2020年	指定管理	
	昭和分館	1973年	1973年	指定管理	
	緑分館	1993年	1993年	指定管理	
	やまのかみ分室	1999年	1999年	指定管理	
あきる野市 79,028人	中央図書館	1973年	2007年	直営	
	五日市図書館	1978年	1978年	直営	
	増戸分室	1984年	1984年	一部委託	
	東部図書館エル	2005年	2005年	直営	
稲城市 94,118人	中央図書館	2006年	2006年	PFI	
	第一図書館	1973年	1973年	直営	
	第二図書館	1975年	1975年	直営	
	第三図書館	1979年	1979年	直営	
	第四図書館	1983年	1983年	直営	
	iプラザ図書館	2009年	2009年	その他	PFIかつ指定管理者
青梅市 128,653人	中央図書館	2008年	2008年	指定管理	
	青梅図書館	2008年	1970年	指定管理	
	長淵図書館	1978年	1977年	指定管理	
	大門図書館	1973年	1972年	指定管理	
	梅郷図書館	1975年	1973年	指定管理	
	沢井図書館	1978年	1978年	指定管理	
	小曾木図書館	1980年	1979年	指定管理	
	成木図書館	1980年	1980年	指定管理	
	新町図書館	1985年	1985年	指定管理	
今井図書館	2000年	2000年	指定管理		
清瀬市 75,212人	駅前図書館	1995年	1995年	直営	令和8年2月より指定管理者制度導入予定
国立市 76,163人	中央図書館	1974年	1974年	直営	
	北市民プラザ図書館	1998年	1998年	直営	
小金井市 125,349人	小金井市立図書館	1964年	1975年	直営	
	東分室	1988年	1988年	その他	全部業務委託
	緑分室	1991年	1991年	その他	全部業務委託
	貫井北分室	2014年	2014年	その他	全部業務委託
国分寺市 129,578人	本多図書館	1973年	1983年	直営	
	恋ヶ窪図書館	1973年	1973年	一部委託	窓口業務委託
	並木図書館	1988年	1988年	一部委託	窓口業務委託
	光図書館	1975年	1978年 (1975年改築)	一部委託	窓口業務委託
	もとまち図書館	1978年	1983年	一部委託	窓口業務委託
	本多図書館市役所分館	2025年	2024年	直営	

	館名	創立年	設立年	運営形態	備考
小平市 196,493人	中央図書館	1985年	1984年	直営	
	大沼図書館	2001年	2000年	直営	
	小川西町図書館	1980年	1980年	直営	
	上宿図書館	1982年	1982年	直営	
	喜平図書館	1981年	1981年	直営	
	津田図書館	1987年	1987年	直営	
	仲町図書館	1975年	2014年	直営	
	花小金井図書館	1979年	2006年	直営	
	花小金井北分室	1975年	1975年	直営	
	小川分室	1975年	1996年	直営	
上水南分室	1978年	1978年	直営		
狛江市 82,169人	中央図書館	1966年	1977年	直営	
立川市 186,641人	中央図書館	1995年	1994年	直営	
	柴崎図書館	1978年	2014年	指定管理	
	上砂図書館	2000年	2000年	指定管理	
	幸図書館	1978年	1978年	指定管理	
	西砂図書館	1978年	1978年	指定管理	
	多摩川図書館	1978年	1978年	指定管理	
	高松図書館	1980年	1980年	指定管理	
	錦図書館	1985年	1985年	指定管理	
若葉図書館	1986年	1986年	指定管理		
多摩市 148,340人	中央図書館	1973年	2023年	直営	
	東寺方図書館	1981年	1981年	直営	
	豊ヶ丘図書館	1982年	1982年	直営	
	関戸図書館	1984年	1984年	直営	
	聖ヶ丘図書館	1995年	1995年	直営	
	永山図書館	1979年	1997年	直営	
	唐木田図書館	2011年	2011年	一部委託	
	行政資料室	2008年	2008年	直営	
調布市 239,726人	中央図書館	1966年	1995年	直営	
	国領分館	1969年	1969年	直営	
	調和分館	1970年	2002年	直営	
	深大寺分館	1971年	2011年	直営	
	神代分館	1971年	1971年	直営	
	宮の下分館	1972年	1972年	直営	
	緑ヶ丘分館	1974年	1974年	直営	
	富士見分館	1974年	1974年	直営	
	若葉分館	1975年	1975年	直営	
	染地分館	1980年	1980年	直営	
佐須分館	1982年	1982年	直営		

1. 概要 0 基本情報 1 運営形態

	館名	創立年	設立年	運営形態	備考
西東京市 206,302人	中央図書館	1975年	1975年	直営	(図書館資料搬送については業務委託)
	保谷駅前図書館	2008年	2008年	直営	(図書館資料搬送については業務委託)
	芝久保図書館	1982年	1982年	直営	(図書館資料搬送については業務委託)
	谷戸図書館	1984年	1984年	直営	(図書館資料搬送については業務委託)
	柳沢図書館	1987年	1987年	直営	(図書館資料搬送については業務委託)
	ひばりが丘図書館	1994年	1994年	直営	(図書館資料搬送については業務委託)
八王子市 559,526人	中央図書館	1985年	1985年	直営	
	川口図書館	1997年	1996年	直営	
	生涯学習センター図書館	1999年	1999年	直営	
	南大沢図書館	1996年	1996年	直営	
羽村市 53,915人	羽村市図書館	1973年	2001年	直営	
	小作台図書室	1988年		直営	
東久留米市 116,208人	中央図書館	1979年	1979年	その他	直営+指定管理
	滝山図書館	1975年	1989年	指定管理	
	ひばりが丘図書館	1974年	1996年	指定管理	
	東部図書館	1999年	1999年	指定管理	
東村山市 151,637人	中央図書館	1974年	1974年	直営	
	秋津図書館	1988年	1988年	直営	
	萩山図書館	1981年	1981年	直営	
	富士見図書館	1979年	1979年	直営	
	廻田図書館	1992年	1992年	直営	
東大和市 84,875人	中央図書館	1984年	1984年	直営	
	桜が丘図書館	1993年	1993年	指定管理	
	清原図書館	2007年	2006年	指定管理	
日野市 188,785人	中央図書館	1973年	1973年	直営	
	市政図書室	1977年	1977年	直営	
	高幡図書館	1966年	1980年	直営	
	多摩平図書館	1969年	2004年	直営	
	日野図書館	1967年	1980年	直営	
	平山図書館	1977年	2008年	直営	
	百草図書館	1990年	1990年	直営	

	館名	創立年	設立年	運営形態	備考
府中市 260,758人	中央図書館	1961年	2007年	PFI	
	押立図書館	1978年	2015年	直営	
	片町図書館	1987年	1987年	直営	
	是政図書館	1974年	1974年	直営	
	生涯学習センター図書館	1993年	1993年	直営	
	白糸台図書館	1971年	1971年	直営	
	新町図書館	1974年	1974年	直営	
	住吉図書館	1974年	1974年	直営	
	西府図書館	1972年	1972年	直営	
	武蔵台図書館	1973年	1973年	直営	
	紅葉丘図書館	1975年	1975年	直営	
	四谷図書館	1978年	1978年	直営	
宮町図書館	2008年	2008年	直営		
福生市 56,527人	S&Dたまぐー福生中央図書館	1979年	1980年	直営	
	武蔵野台図書館	1995年	1996年	直営	
	わかざり図書館	1975年	1976年	直営	
	わかたけ図書館	1976年	1977年	直営	
町田市 430,153人	中央図書館	1990年	1990年	一部委託	
	さるびあ図書館	1956年	1972年	直営	
	金森図書館	1974年	2000年	直営	
	木曾山崎図書館	1976年	1976年	直営	
	堺図書館	1983年	1983年	直営	
	鶴川駅前図書館	2012年	2012年	指定管理	
忠生図書館	2015年	2015年	直営		
三鷹市 190,508人	三鷹図書館	1964年	1984年	直営	
	東部図書館		1980年	直営	
	西部図書館		1987年	直営	
	三鷹駅前図書館		1994年	直営	
	南部図書館		2013年	直営	
武蔵野市 148,285人	中央図書館	1946年	1995年	直営	
	吉祥寺図書館	1987年	1987年	指定管理	
	武蔵野プレイス	2011年	2011年	指定管理	
武蔵村山市 76,567人	雷塚図書館	1973年	1973年	直営	
	中久保図書館	1951年	1992年	直営	
	中藤地区図書館	1977年	1977年	直営	
	三ツ木地区図書館	1977年	1979年	直営	
	大南地区図書館	1983年	1983年	直営	
残堀・伊奈平地区図書館	1987年	1987年	直営		
奥多摩町 4,462人	古里図書館	1995年	1995年	指定管理	
	氷川図書館	1976年	1976年	指定管理	
日の出町 15,973人	日の出町立図書館	1981年	1989年	直営	

1. 概要 0 基本情報 1 運営形態

	館名	創立年	設立年	運営形態	備考
瑞穂町 31,966人	瑞穂町図書館	1973年	1973年	直営	
	殿ヶ谷図書室	1988年	1988年	直営	会計年度任用職員のみで運営、職員の常駐無し
	長岡コミュニティセンター図書室	1991年	2011年	直営	会計年度任用職員のみで運営、職員の常駐無し
	武蔵野コミュニティセンター図書室	1975年	2002年	直営	会計年度任用職員のみで運営、職員の常駐無し
	元狭山ふるさと思い出館図書室	1991年	1991年	直営	会計年度任用職員のみで運営、職員の常駐無し
檜原村 1,094人	檜原村立図書館	1994年	2007年	直営	役場教育課長が館長兼務図書館は会計年度任用職員のみで運営
東京都 14,027,004人	都立中央図書館	1973年	1972年	一部委託	
	都立多摩図書館	1987年	2016年	一部委託	

## 【2-1】コレクション名・コーナー

	館名	コレクション名	有無	名称
昭島市	市民図書館	地域資料	有	地域資料コーナー
	昭和分館		無	
	緑分館		無	
	やまのかみ分室		無	
あきる野市	中央図書館	地域資料	有	
	五日市図書館	地域資料	有	
	増戸分室	地域資料	有	
	東部図書館エル	地域資料	有	
稲城市	中央	地域資料	有	レファレンス地域資料スペース
	第一	地域資料	有	地域資料コーナー
	第二	地域資料	有	地域資料コーナー
	第三	地域資料	有	地域資料コーナー
	第四	地域資料	有	地域資料コーナー
	iプラザ	地域資料	有	地域資料コーナー
青梅市	中央図書館	地域資料	有	
	青梅図書館	地域資料	有	
	長淵図書館	地域資料	有	
	大門図書館	地域資料	有	
	梅郷図書館	地域資料	有	
	沢井図書館	地域資料	有	
	小曾木図書館	地域資料	有	
	成木図書館	地域資料	有	
	新町図書館	地域資料	有	
	今井図書館	地域資料	有	
清瀬市	駅前図書館	郷土・行政資料	有	郷土資料・行政資料
国立市	中央図書館	地域資料	有	地域・参考資料室
	北市民プラザ図書館		無	
小金井市	小金井市立図書館	地域資料・行政資料	有	参考資料室
	東分室	地域資料	有	
	緑分室	地域資料	有	
	貫井北分室	地域資料	有	
国分寺市	本多図書館	地域資料	有	地域資料コーナー
	恋ヶ窪図書館	地域資料	有	地域資料コーナー
	並木図書館	地域資料	有	地域資料コーナー
	光図書館	地域資料	有	三多摩コーナー
	もとまち図書館	地域資料	有	地域資料コーナー
	本多図書館市役所分館	※	有	

1. 概要 2 施設

種類	面積	書架延長	備考
開架フロアの書架	25.6 m <sup>2</sup>	13.5 m	
	m <sup>2</sup>	m	
	m <sup>2</sup>	m	
	m <sup>2</sup>	m	
開架フロアの書架	m <sup>2</sup>	85.64 m	
共有の部屋	m <sup>2</sup>	34.68 m	
開架フロアの書架	m <sup>2</sup>	12 m	
開架フロアの書架	m <sup>2</sup>	20.21 m	
独立した部屋・スペース	249 m <sup>2</sup>	190.8 m	
開架フロアの書架	m <sup>2</sup>	15.84 m	
開架フロアの書架	m <sup>2</sup>	13.6 m	
開架フロアの書架	m <sup>2</sup>	7.74 m	
開架フロアの書架	m <sup>2</sup>	8.45 m	
開架フロアの書架	m <sup>2</sup>	11.7 m	
開架フロアの書架	m <sup>2</sup>	143.1 m	
開架フロアの書架	m <sup>2</sup>	10.8 m	
開架フロアの書架	m <sup>2</sup>	9.53 m	
開架フロアの書架	m <sup>2</sup>	9.36 m	
開架フロアの書架	m <sup>2</sup>	11.34 m	
開架フロアの書架	m <sup>2</sup>	10.8 m	
開架フロアの書架	m <sup>2</sup>	9.03 m	
開架フロアの書架	m <sup>2</sup>	11.08 m	
開架フロアの書架	m <sup>2</sup>	11.2 m	
開架フロアの書架	m <sup>2</sup>	6.37 m	
開架フロアの書架	m <sup>2</sup>	m	
開架フロアの書架	54 m <sup>2</sup>	187.1 m	
	m <sup>2</sup>	m	
独立した部屋・スペース	88 m <sup>2</sup>	727 m	空きスペースに書架を増設
開架フロアの書架	m <sup>2</sup>	4.5 m	
開架フロアの書架	m <sup>2</sup>	19.8 m	
開架フロアの書架	m <sup>2</sup>	16.3 m	
開架フロアの書架	m <sup>2</sup>	16.5 m	* 本多図書館市役所分館は市政情報コーナーと地域資料及び児童書、障害者向け資料を置く図書館
開架フロアの書架	m <sup>2</sup>	64 m	
開架フロアの書架	m <sup>2</sup>	13.28 m	
開架フロアの書架	m <sup>2</sup>	63 m	
開架フロアの書架	m <sup>2</sup>	21.87 m	
開架フロアの書架	m <sup>2</sup>	16.8 m	

	館名	コレクション名	有無	名称
小平市	中央図書館	地域資料	有	地域資料室
	大沼図書館	地域資料	有	地域資料コーナー
	大沼図書館	地域資料	有	市内在住著作者著作物コーナー
	小川西町図書館	地域資料	有	地域資料コーナー
	上宿図書館	地域資料	有	地域資料コーナー
	喜平図書館	地域資料	有	地域資料コーナー
	津田図書館	地域資料	有	地域資料コーナー
	仲町図書館	地域資料	有	地域資料コーナー
	花小金井図書館	地域資料	有	地域資料コーナー
	花小金井北分室		無	
	小川分室		無	
	上水南分室		無	
狛江市	中央図書館	郷土行政資料	有	
立川市	中央	地域・行政資料	有	地域・行政資料コーナー
	中央	地域・行政資料	有	レファレンス室
	柴崎	地域・行政資料	有	地域・行政資料コーナー
	上砂	地域・行政資料	有	地域・行政資料コーナー
	幸	地域・行政資料	有	地域・行政資料コーナー
	西砂	地域・行政資料	有	地域・行政資料コーナー
	多摩川	地域・行政資料	有	地域・行政資料コーナー
	高松	地域・行政資料	有	地域・行政資料コーナー
	錦	地域・行政資料	有	地域・行政資料コーナー
	若葉	地域・行政資料	有	地域・行政資料コーナー
多摩市	中央図書館	地域資料	有	地域資料コーナー
	東寺方図書館	地域資料	有	地域資料コーナー
	豊ヶ丘図書館	地域資料	有	地域資料コーナー
	関戸図書館	地域資料	有	地域資料コーナー
	聖ヶ丘図書館	地域資料	有	地域資料コーナー
	永山図書館	地域資料	有	地域資料コーナー
	唐木田図書館	地域資料	有	地域資料コーナー
	行政資料室	地域資料	有	地域資料コーナー

1. 概要 2 施設

種類	面積	書架延長	備考
独立した部屋・スペース	61 m <sup>2</sup>	297 m	
開架フロアの書架	m <sup>2</sup>	3.32 m	
開架フロアの書架	m <sup>2</sup>	40.67 m	
開架フロアの書架	m <sup>2</sup>	5.4 m	
開架フロアの書架	m <sup>2</sup>	11.9 m	
開架フロアの書架	m <sup>2</sup>	4.5 m	
開架フロアの書架	m <sup>2</sup>	5.1 m	
開架フロアの書架	m <sup>2</sup>	107.3 m	
開架フロアの書架	m <sup>2</sup>	10.8 m	
	m <sup>2</sup>	m	
	m <sup>2</sup>	m	
開架フロアの書架	m <sup>2</sup>	0.86 m	※現在、既存建物が改修工事中であるため、臨時窓口を設けて開館しています。臨時窓口はスペースの制約により、書架の設置数が限られているため
独立した部屋・スペース	143 m <sup>2</sup>	168.69 m	
共有の部屋	m <sup>2</sup>	18.7 m	
開架フロアの書架	m <sup>2</sup>	5 m	
開架フロアの書架	m <sup>2</sup>	8.7 m	
開架フロアの書架	m <sup>2</sup>	5.1 m	
開架フロアの書架	m <sup>2</sup>	2.3 m	
開架フロアの書架	m <sup>2</sup>	13 m	
開架フロアの書架	m <sup>2</sup>	11.1 m	
開架フロアの書架	m <sup>2</sup>	6.2 m	
開架フロアの書架	m <sup>2</sup>	22.5 m	
開架フロアの書架	m <sup>2</sup>	270 m	
開架フロアの書架	m <sup>2</sup>	7.26 m	
開架フロアの書架	m <sup>2</sup>	6.3 m	
開架フロアの書架	m <sup>2</sup>	15.71 m	
開架フロアの書架	m <sup>2</sup>	14.21 m	
開架フロアの書架	m <sup>2</sup>	22.11 m	
開架フロアの書架	m <sup>2</sup>	6.9 m	
独立した部屋・スペース	100 m <sup>2</sup>	219 m	

	館名	コレクション名	有無	名称
調布市	中央	地域資料	有	地域資料
	国領分館	地域資料	有	地域資料
	調和分館	地域資料	有	地域資料, こども室東京・調布
	深大寺分館	地域資料	有	地域資料
	神代分館	地域資料	有	地域資料
	宮の下分館	地域資料	有	調布についての本
	緑ヶ丘分館	地域資料	有	地域資料・こども室ちいき資料
	富士見分館	地域資料	有	調布・東京・多摩の本
	若葉分館	地域資料	有	地域資料・ちいきの本
	染地分館	地域資料	有	地域資料・調布市や東京の本
	佐須分館	地域資料	有	調布についての本
西東京市	中央図書館	地域・行政資料	有	地域・行政資料室
	中央図書館	地域・行政資料	有	地域・行政資料コーナー
	保谷駅前図書館	地域・行政資料	有	地域・行政資料コーナー
	芝久保図書館	地域・行政資料	有	地域・行政資料コーナー
	谷戸図書館	地域・行政資料	有	地域・行政資料コーナー
	柳沢図書館	地域・行政資料	有	地域・行政資料コーナー
	ひばりが丘図書館	地域・行政資料	有	地域・行政資料コーナー
八王子市	中央図書館	郷土資料	有	レファレンスコーナー
	川口図書館	郷土資料	有	レファレンスコーナー
	生涯学習センター図書館	郷土資料	有	レファレンスコーナー
	南大沢図書館	郷土資料	有	レファレンスコーナー
羽村市	羽村市図書館	地域資料	有	地域資料コーナー
東久留米市	中央	地域資料	有	地域資料コーナー(調査・資料室)
	中央	地域資料	有	地域資料コーナー(一般開架室)
	中央	地域資料	有	地域資料コーナー(児童室)
	滝山	地域資料	有	地域資料コーナー
	ひばりが丘	地域資料	有	地域資料コーナー
	東部	地域資料	有	地域資料コーナー
東村山市	中央図書館	地域資料	有	地域資料コーナー
	秋津図書館	地域資料	有	地域資料コーナー
	萩山図書館	地域資料	有	地域資料コーナー
	富士見図書館	地域資料	有	地域資料コーナー
	廻田図書館	地域資料	有	地域資料コーナー
東大和市	中央図書館	地域資料	有	地域資料コーナー
	桜が丘図書館	地域資料	有	地域資料コーナー
	清原図書館	地域資料	有	地域資料コーナー

1. 概要 2 施設

種類	面積	書架延長	備考
開架フロアの書架	m <sup>2</sup>	183 m	
開架フロアの書架	m <sup>2</sup>	14.5 m	
開架フロアの書架	m <sup>2</sup>	12.8 m	
開架フロアの書架	m <sup>2</sup>	12.28 m	
開架フロアの書架	m <sup>2</sup>	11.7 m	
開架フロアの書架	m <sup>2</sup>	10.32 m	
開架フロアの書架	m <sup>2</sup>	12.46 m	
開架フロアの書架	m <sup>2</sup>	13.98 m	
開架フロアの書架	m <sup>2</sup>	17.6 m	
開架フロアの書架	m <sup>2</sup>	17.52 m	
開架フロアの書架	m <sup>2</sup>	10.43 m	
独立した部屋・スペース	68 m <sup>2</sup>	292.4 m	
開架フロアの書架	m <sup>2</sup>	100 m	
開架フロアの書架	m <sup>2</sup>	9.5 m	
開架フロアの書架	m <sup>2</sup>	14.4 m	
開架フロアの書架	m <sup>2</sup>	27.06 m	
開架フロアの書架	m <sup>2</sup>	34.16 m	
開架フロアの書架	m <sup>2</sup>	10.8 m	
共有の部屋	m <sup>2</sup>	127.5 m	
共有の部屋	m <sup>2</sup>	10.8 m	
共有の部屋	m <sup>2</sup>	17.2 m	
共有の部屋	m <sup>2</sup>	13.3 m	
開架フロアの書架	m <sup>2</sup>	32.63 m	
共有の部屋	m <sup>2</sup>	132.05 m	中央:令和2年度の大規模改修により書架増設
開架フロアの書架	m <sup>2</sup>	18.9 m	
開架フロアの書架	m <sup>2</sup>	3.6 m	
開架フロアの書架	m <sup>2</sup>	5.4 m	
開架フロアの書架	m <sup>2</sup>	7.8 m	
開架フロアの書架	m <sup>2</sup>	4.5 m	
共有の部屋	m <sup>2</sup>	105.25 m	
開架フロアの書架	m <sup>2</sup>	19.65 m	
開架フロアの書架	m <sup>2</sup>	5.38 m	
開架フロアの書架	m <sup>2</sup>	5.2 m	
開架フロアの書架	m <sup>2</sup>	19.5 m	
共有の部屋	295 m <sup>2</sup>	86 m	
開架フロアの書架	m <sup>2</sup>	0.8 m	
開架フロアの書架	m <sup>2</sup>	2.4 m	

	館名	コレクション名	有無	名称
日野市	中央図書館	地域・行政資料	有	市民資料室
	市政図書館	地域・行政資料	有	市政図書館
	高幡図書館	地域・行政資料	有	地域資料コーナー
	多摩平図書館	地域・行政資料	有	日野市の資料
	日野図書館	地域・行政資料	有	新選組関係資料コーナー
	平山図書館	地域・行政資料	有	地域資料コーナー
	百草図書館	地域・行政資料	有	日野市について
府中市	中央	地域資料	有	地域資料コーナー
	押立	地域資料	有	
	片町	地域資料	有	
	是政	地域資料	有	
	生涯学習	地域資料	有	
	白糸台	地域資料	有	
	新町	地域資料	有	
	住吉	地域資料	有	
	西府	地域資料	有	
	武蔵台	地域資料	有	
	紅葉丘	地域資料	有	
	四谷	地域資料	有	
	宮町	地域資料	有	
福生市	S&Dたまぐー福生中央図書館	地域資料	有	地域資料コーナー
	武蔵野台図書館	地域資料	有	地域資料コーナー
	わかぎり図書館	地域資料	有	地域資料コーナー
	わかたけ図書館	地域資料	有	地域資料コーナー
町田市	中央図書館	地域資料	有	地域資料コーナー
	さるびあ図書館	地域資料	有	レファレンスコーナー
	金森図書館	地域資料	有	
	木曾山崎図書館	地域資料	有	
	堺図書館	地域資料	有	参考図書館
	鶴川駅前図書館	地域資料	有	地域資料コーナー
	忠生図書館	地域資料	有	地域資料コーナー
三鷹市	三鷹図書館	地域資料	有	資料室
	三鷹図書館	地域資料	有	三鷹を紹介する本
	東部図書館		無	
	西部図書館		有	
	三鷹駅前図書館		無	
	南部図書館		無	
武蔵野市	中央図書館	郷土行政資料	有	郷土行政資料コーナー
	吉祥寺図書館	郷土行政資料	有	郷土資料コーナー
	武蔵野プレイス	郷土行政資料	有	郷土行政資料コーナー

1. 概要 2 施設

種類	面積	書架延長	備考
独立した部屋・スペース	39 m <sup>2</sup>	107.5 m	
独立した部屋・スペース	140 m <sup>2</sup>	737.1 m	
開架フロアの書架	m <sup>2</sup>	20 m	
開架フロアの書架	m <sup>2</sup>	18.2 m	
開架フロアの書架	m <sup>2</sup>	62.6 m	
開架フロアの書架	m <sup>2</sup>	19.8 m	
開架フロアの書架	m <sup>2</sup>	10.2 m	
独立した部屋・スペース	130 m <sup>2</sup>	546.3 m	
開架フロアの書架	m <sup>2</sup>	5.94 m	
開架フロアの書架	m <sup>2</sup>	5.6 m	
開架フロアの書架	m <sup>2</sup>	10.8 m	
開架フロアの書架	m <sup>2</sup>	18.26 m	
開架フロアの書架	m <sup>2</sup>	10.5 m	
開架フロアの書架	m <sup>2</sup>	13.5 m	
開架フロアの書架	m <sup>2</sup>	7.83 m	
開架フロアの書架	m <sup>2</sup>	14.4 m	
開架フロアの書架	m <sup>2</sup>	10.32 m	
開架フロアの書架	m <sup>2</sup>	5.9 m	
開架フロアの書架	m <sup>2</sup>	4.8 m	
開架フロアの書架	m <sup>2</sup>	12.9 m	
共有の部屋	m <sup>2</sup>	265.6 m	
開架フロアの書架	m <sup>2</sup>	11.3 m	
開架フロアの書架	m <sup>2</sup>	6.16 m	
開架フロアの書架	m <sup>2</sup>	8.45 m	
独立した部屋・スペース	61.6 m <sup>2</sup>	217.8 m	
共有の部屋	m <sup>2</sup>	19 m	
開架フロアの書架	m <sup>2</sup>	6.16 m	
開架フロアの書架	m <sup>2</sup>	5.4 m	
共有の部屋	m <sup>2</sup>	15 m	
開架フロアの書架	m <sup>2</sup>	39.6 m	
開架フロアの書架	m <sup>2</sup>	29.1 m	
独立した部屋・スペース	244 m <sup>2</sup>	152 m	
開架フロアの書架	0.48 m <sup>2</sup>	5.2 m	
	m <sup>2</sup>	m	
	m <sup>2</sup>	m	
	m <sup>2</sup>	m	
	m <sup>2</sup>	m	
開架フロアの書架	m <sup>2</sup>	217.44 m	吉祥寺図書館:郷土資料コーナーの他に「きちとしよトピックス」
開架フロアの書架	m <sup>2</sup>	16.4 m	
開架フロアの書架	m <sup>2</sup>	45 m	

	館名	コレクション名	有無	名称
武蔵村山市	雷塚図書館	行政・郷土資料	有	行政・郷土資料
	中久保図書館	行政・郷土資料	有	行政・郷土資料
	中藤地区図書館	行政・郷土資料	有	行政・郷土資料
	三ツ木地区図書館	行政・郷土資料	有	行政・郷土資料
	大南地区図書館	行政・郷土資料	有	行政・郷土資料
	残堀・伊奈平地区図書館	行政・郷土資料	有	行政・郷土資料
奥多摩町	古里図書館	郷土資料	有	郷土資料コーナー
	氷川図書館	郷土資料	有	郷土資料コーナー
日の出町	日の出町立図書館	郷土行政資料	有	レファレンスコーナー
瑞穂町	瑞穂町図書館	地域資料	有	みずほ学
	瑞穂町図書館	大滝詠一コレクション	有	大滝詠一さんコーナー
	殿ヶ谷図書室			
	長岡コミュニティセンター図書室			
	武蔵野コミュニティセンター図書室			
	元狭山ふるさと思い出館図書室			
檜原村	檜原村立図書館	郷土資料	有	郷土資料コーナー
		郷土資料	有	郷土資料コーナー
東京都	都立中央図書館	東京資料	有	都市・東京情報コーナー
	都立多摩図書館		無	

1. 概要 2 施設

種類	面積	書架延長	備考
	13.1 m <sup>2</sup>	13.1 m	
	7.2 m <sup>2</sup>	7.2 m	
	2.5 m <sup>2</sup>	2.5 m	
	4 m <sup>2</sup>	4 m	
	3.5 m <sup>2</sup>	3.5 m	
	9.8 m <sup>2</sup>	9.8 m	
開架フロアの書架	m <sup>2</sup>	3.5 m	
開架フロアの書架	m <sup>2</sup>	3 m	
開架フロアの書架	m <sup>2</sup>	4 m	
開架フロアの書架	m <sup>2</sup>	30 m	
開架フロアの書架	m <sup>2</sup>	7.2 m	
	m <sup>2</sup>	m	
	m <sup>2</sup>	m	
	m <sup>2</sup>	m	
	m <sup>2</sup>	m	
開架フロアの書架	m <sup>2</sup>	3.5 m	
開架フロアの書架	m <sup>2</sup>	3 m	
独立した部屋・スペース	m <sup>2</sup>	600.00 m	多摩図書館は2016年に移転開館し、現在は地域資料専用のコーナーはありません。
	m <sup>2</sup>	m	

## 【2-2】関連施設

	館名	有無	名称	種類	面積	書架延長	備考
昭島市	市民図書館	有	閉架昭島資料	書庫・倉庫	m <sup>2</sup>	8.24 m	
	市民図書館	有	閉架地域キャビ	書庫・倉庫	21.7 m <sup>2</sup>	19.30 m	
					m <sup>2</sup>	m	
					m <sup>2</sup>	m	
あきる野市	中央図書館	有	貴重書庫	貴重書庫	7.93 m <sup>2</sup>	38.22 m	
	五日市図書館	無			m <sup>2</sup>	m	
	増戸分室	無			m <sup>2</sup>	m	
	東部図書館エル	無			m <sup>2</sup>	m	
稲城市	中央	無			m <sup>2</sup>	m	
	第一	無			m <sup>2</sup>	m	
	第二	無			m <sup>2</sup>	m	
	第三	無			m <sup>2</sup>	m	
	第四	無			m <sup>2</sup>	m	
	iプラザ	無			m <sup>2</sup>	m	
青梅市	中央図書館	有	書庫	書庫・倉庫	m <sup>2</sup>	148.75 m	
	青梅図書館	有	書庫	書庫・倉庫	m <sup>2</sup>	70.20 m	
	長淵図書館	無			m <sup>2</sup>	m	
	大門図書館	無			m <sup>2</sup>	m	
	梅郷図書館	無			m <sup>2</sup>	m	
	沢井図書館	無			m <sup>2</sup>	m	
	小曾木図書館	無			m <sup>2</sup>	m	
	成木図書館	無			m <sup>2</sup>	m	
	新町図書館	無			m <sup>2</sup>	m	
今井図書館	無			m <sup>2</sup>	m		
国立市	中央図書館	有	書庫	書庫・倉庫	20.4 m <sup>2</sup>	112.20 m	
	北市民プラザ図書館	無			m <sup>2</sup>	m	
小金井市	小金井市立図書館	有	開架(一般書・児童書を含む)	書庫・倉庫	228 m <sup>2</sup>	279.00 m	空きスペースに書架を増設
	東分室	無			m <sup>2</sup>	m	
	緑分室	無			m <sup>2</sup>	m	
	貫井北分室	無			m <sup>2</sup>	m	

1. 概要 2 施設

	館名	有無	名称	種類	面積	書架延長	備考
国分寺市	本多図書館	有	閉架書庫	書庫・倉庫	m <sup>2</sup>	30.00 m	
	恋ヶ窪図書館	有	閉架書庫	書庫・倉庫	20 m <sup>2</sup>	110.00 m	
	並木図書館	無			m <sup>2</sup>	m	
	光図書館	無	閉架書庫	書庫・倉庫	m <sup>2</sup>	m	
	もとまち図書館	無			m <sup>2</sup>	m	
	本多図書館市役所分館	無			m <sup>2</sup>	m	
小平市	中央図書館	有	参考室	書庫・倉庫	67 m <sup>2</sup>	59.70 m	
	中央図書館	無	閉架書庫	書庫・倉庫	m <sup>2</sup>	433.40 m	
	中央図書館	無	古文書庫	書庫・倉庫	41 m <sup>2</sup>	107.30 m	
	中央図書館	無	古文書整理室	書庫・倉庫	41 m <sup>2</sup>	27.90 m	
	大沼図書館	無			m <sup>2</sup>	m	
	小川西町図書館	無			m <sup>2</sup>	m	
	上宿図書館	無			m <sup>2</sup>	m	
	喜平図書館	無			m <sup>2</sup>	m	
	津田図書館	無			m <sup>2</sup>	m	
	仲町図書館	無			m <sup>2</sup>	m	
	花小金井図書館	無			m <sup>2</sup>	m	
	花小金井北分室	無			m <sup>2</sup>	m	
	小川分室	無			m <sup>2</sup>	m	
	上水南分室	無			m <sup>2</sup>	m	
狛江市	中央図書館	有	外部書庫	書庫・倉庫	m <sup>2</sup>	1.72 m	※現在、既存建物が改修工事中であるため、臨時窓口を設けて開館しています。臨時窓口はスペースの制約により、書架の設置数が限られているため
立川市	中央	有	閉架書庫(3階)	書庫・倉庫	m <sup>2</sup>	1408.00 m	中央閉架書庫はレファレンス資料との兼用。上砂・多摩川・錦閉架書庫はその他資料全般と共用。
	柴崎	無			m <sup>2</sup>	m	
	上砂	有	閉架書庫	書庫・倉庫	m <sup>2</sup>	9.00 m	
	幸	無			m <sup>2</sup>	m	
	西砂	無			m <sup>2</sup>	m	
	多摩川	有	閉架書庫	書庫・倉庫	m <sup>2</sup>	20.00 m	
	高松	無			m <sup>2</sup>	m	
	錦	有	閉架書庫	書庫・倉庫	m <sup>2</sup>	不明 m	
若葉	無			m <sup>2</sup>	m		

	館名	有無	名称	種類	面積	書架延長	備考
多摩市	中央図書館	有	パルテノン多摩	その他	m <sup>2</sup>	m	パルテノン多摩の第1収蔵庫の一角で保管
	東寺方図書館	無			m <sup>2</sup>	m	
	豊ヶ丘図書館	無			m <sup>2</sup>	m	
	関戸図書館	無			m <sup>2</sup>	m	
	聖ヶ丘図書館	無			m <sup>2</sup>	m	
	永山図書館	無			m <sup>2</sup>	m	
	唐木田図書館	無			m <sup>2</sup>	m	
	行政資料室	無			m <sup>2</sup>	m	
調布市	中央	有	地下書庫・高架下資料保存庫	書庫・倉庫	m <sup>2</sup>	733.06 m	
	国領分館	無			m <sup>2</sup>	m	
	調和分館	無			m <sup>2</sup>	m	
	深大寺分館	無			m <sup>2</sup>	m	
	神代分館	無			m <sup>2</sup>	m	
	宮の下分館	無			m <sup>2</sup>	m	
	緑ヶ丘分館	無			m <sup>2</sup>	m	
	富士見分館	無			m <sup>2</sup>	m	
	若葉分館	無			m <sup>2</sup>	m	
	染地分館	無			m <sup>2</sup>	m	
	佐須分館	無			m <sup>2</sup>	m	
西東京市	中央図書館	有	書庫の一部	書庫・倉庫	180 m <sup>2</sup>	365.00 m	面積は書庫全体の数値
	保谷駅前図書館	無			m <sup>2</sup>	m	
	芝久保図書館	有	書庫の一部	書庫・倉庫	42.8 m <sup>2</sup>	81.70 m	
	谷戸図書館	無			m <sup>2</sup>	m	
	柳沢図書館	無			m <sup>2</sup>	m	
	ひばりが丘図書館	無			m <sup>2</sup>	m	
八王子市	中央図書館	有	閉架書庫	書庫・倉庫	m <sup>2</sup>	180.00 m	
	川口図書館	有	倉庫	書庫・倉庫	m <sup>2</sup>	7.74 m	
	生涯学習センター図書館	有	倉庫	書庫・倉庫	m <sup>2</sup>	14.62 m	
	南大沢図書館	有	書庫	書庫・倉庫	m <sup>2</sup>	1.70 m	
羽村市	羽村市図書館	有	閉架書庫B	書庫・倉庫	45.5 m <sup>2</sup>	68.80 m	
東久留米市	中央	有	書庫(兼用)	書庫・倉庫	m <sup>2</sup>	203.67 m	中央:令和2年度の大規模改修により書架増設
	滝山	無			m <sup>2</sup>	m	
	ひばりが丘	無			m <sup>2</sup>	m	
	東部	有	書庫(兼用)	書庫・倉庫	m <sup>2</sup>	5.10 m	
東村山市	中央	有	閉架書庫	書庫・倉庫	m <sup>2</sup>	225.00 m	
	秋津	有	閉架書庫	書庫・倉庫	m <sup>2</sup>	17.00 m	
	萩山	有	閉架書庫	書庫・倉庫	m <sup>2</sup>	5.34 m	
	萩山	有	共同閉架書庫	書庫・倉庫	m <sup>2</sup>	62.30 m	
	富士見	有	閉架書庫	書庫・倉庫	m <sup>2</sup>	5.16 m	
	廻田	有	共同閉架書庫(地域)	書庫・倉庫	m <sup>2</sup>	120.00 m	

1. 概要 2 施設

	館名	有無	名称	種類	面積	書架延長	備考
東大和市	中央図書館	有	書庫	書庫・倉庫	m <sup>2</sup>	75.60 m	中央図書館で各書庫の一部を地域資料専用としている。
	中央図書館	有	一階保管書庫	書庫・倉庫	m <sup>2</sup>	69.30 m	
	桜が丘図書館	無			m <sup>2</sup>	m	
	清原図書館	無			m <sup>2</sup>	m	
日野市	中央図書館	無			m <sup>2</sup>	m	
	市政図書室	有	市政図書室書庫(本庁舎内、百草図書館内、旧小学校)	書庫・倉庫	40 m <sup>2</sup>	140.00 m	
	高幡図書館	無			m <sup>2</sup>	m	
	多摩平図書館	無			m <sup>2</sup>	m	
	日野図書館	無			m <sup>2</sup>	m	
	平山図書館	無			m <sup>2</sup>	m	
府中市	中央	無	固定書庫	書庫・倉庫	m <sup>2</sup>	426.00 m	
	押立	無	閉架書庫	書庫・倉庫	m <sup>2</sup>	0.30 m	
	片町	無	閉架書庫	書庫・倉庫	m <sup>2</sup>	2.58 m	
	是政	無	閉架書庫	書庫・倉庫	m <sup>2</sup>	1.80 m	
	生涯学習	無	閉架書庫	書庫・倉庫	m <sup>2</sup>	4.25 m	
	白糸台	無	閉架書庫	書庫・倉庫	m <sup>2</sup>	12.47 m	
	新町	無	閉架書庫	書庫・倉庫	m <sup>2</sup>	1.80 m	
	住吉	無	閉架書庫	書庫・倉庫	m <sup>2</sup>	8.00 m	
	西府	無	閉架書庫	書庫・倉庫	m <sup>2</sup>	4.50 m	
	武蔵台	無	閉架書庫	書庫・倉庫	m <sup>2</sup>	2.96 m	
	紅葉丘	無	閉架書庫	書庫・倉庫	m <sup>2</sup>	10.46 m	
	四谷	無	閉架書庫	書庫・倉庫	m <sup>2</sup>	2.55 m	
	宮町	無	閉架書庫	書庫・倉庫	m <sup>2</sup>	3.40 m	
福生市	S&Dたまご一福生中央図書館	有	書庫	書庫・倉庫	m <sup>2</sup>	452.98 m	
	武蔵野台図書館	有	書庫	書庫・倉庫	m <sup>2</sup>	230.90 m	
	わかざり図書館	無			m <sup>2</sup>	m	
	わかたけ図書館	無			m <sup>2</sup>	m	
町田市	中央図書館	有	書庫	書庫・倉庫	30 m <sup>2</sup>	418.20 m	
	さるびあ図書館	無			m <sup>2</sup>	m	
	金森図書館	有	書庫	書庫・倉庫	m <sup>2</sup>	12.60 m	
	木曾山崎図書館	有	書庫	書庫・倉庫	m <sup>2</sup>	10.80 m	
	堺図書館	有	書庫	書庫・倉庫	m <sup>2</sup>	2.00 m	
	鶴川駅前図書館	有	書庫	書庫・倉庫	m <sup>2</sup>	18.90 m	
	忠生図書館	有	書庫	書庫・倉庫	m <sup>2</sup>	2.50 m	
三鷹市	三鷹図書館	有	収蔵庫	書庫・倉庫	94 m <sup>2</sup>	126.00 m	
	三鷹図書館	無	民間事業者の倉庫	書庫・倉庫	14.4 m <sup>2</sup>	m	
	東部図書館	無			m <sup>2</sup>	m	
	西部図書館	無			m <sup>2</sup>	m	
	三鷹駅前図書館	無			m <sup>2</sup>	m	
	南部図書館	無			m <sup>2</sup>	m	
武蔵野市	中央図書館	有	閉架書庫	書庫・倉庫	m <sup>2</sup>	505.75 m	
	吉祥寺図書館	無			m <sup>2</sup>	m	
	武蔵野プレイス	無			m <sup>2</sup>	m	

	館名	有無	名称	種類	面積	書架延長	備考
武蔵村山市	雷塚図書館	無			m <sup>2</sup>	m	
	中久保図書館	無			m <sup>2</sup>	m	
	中藤地区図書館	無			m <sup>2</sup>	m	
	三ツ木地区図書館	無			m <sup>2</sup>	m	
	大南地区図書館	無			m <sup>2</sup>	m	
	残堀・伊奈平地区図書館	無			m <sup>2</sup>	m	
奥多摩町	古里図書館	有	書庫	書庫・倉庫	m <sup>2</sup>	10.00 m	
日の出町	日の出町立図書館	無			m <sup>2</sup>	m	
瑞穂町	瑞穂町図書館	有	閉架書庫	書庫・倉庫	m <sup>2</sup>	44.80 m	
	殿ヶ谷図書室	無			m <sup>2</sup>	m	
	長岡コミュニティセンター図書室	無			m <sup>2</sup>	m	
	武蔵野コミュニティセンター図書室	無			m <sup>2</sup>	m	
	元狭山ふるさと思い出館図書室	無			m <sup>2</sup>	m	
檜原村	檜原村立図書館	無	閉架書庫	書庫・倉庫	m <sup>2</sup>	6630.00 m	
東京都	都立中央図書館	有	閉架書庫		m <sup>2</sup>	3000.00 m	多摩の閉架集密書庫にも中央の地域資料を配架
	都立多摩図書館	有	閉架集密書庫		m <sup>2</sup>	100.00 m	

【3-1】担当者

	館名	専任		兼任			備考
		人数	(司書)	人数	(司書)	兼任内容	
昭島市	市民図書館			5	(3)	窓口業務、レファレンス、視聴覚	
	昭和分館						
	緑分館						
	やまのかみ分室						
あきる野市	中央図書館			7	(4)	各種サービスを兼任	
	五日市図書館			1	(1)	各種サービスを兼任	
	増戸分室						
	東部図書館エル			2	(1)	各種サービスを兼任	
稲城市	中央			2	(2)	管理グループ業務全般	
	第一			3	(3)	奉仕業務全般	
	第二			3	(3)	奉仕業務全般	
	第三			3	(3)	奉仕業務全般	
	第四			3	(3)	奉仕業務全般	
	iプラザ			2	(2)	奉仕業務全般	
	青梅市	中央図書館			9	(7)	図書館業務全般
青梅図書館				5	(1)	図書館業務全般	
長淵図書館				4	(1)	図書館業務全般	
大門図書館				2	(1)	図書館業務全般	
梅郷図書館				3	(1)	図書館業務全般	
沢井図書館				4	(2)	図書館業務全般	
小曾木図書館				3	(1)	図書館業務全般	
成木図書館				3	(1)	図書館業務全般	
新町図書館				3	(1)	図書館業務全般	
今井図書館				3	(1)	図書館業務全般	
清瀬市	駅前図書館			14	(8)	奉仕業務全般	
国立市	中央図書館			3	(2)	図書館業務全般	
小金井市	小金井市立図書館			3	(1)	奉仕係業務全般	
	東分室						全員で対応
	緑分室						全員で対応
	貫井北分室						全員で対応
国分寺市	本多図書館						地域資料窓口担当2
	恋ヶ窪図書館			1	(1)	一般・管理・レファレンス等	
	並木図書館						地域資料窓口担当1
	光図書館						地域資料窓口担当1
	もとまち図書館						地域資料窓口担当1
	本多図書館市役所分館			2	(2)	分館の業務全般	
小平市	中央図書館			4	(1)	レファレンス、歴史公文書	
	大沼図書館			1		業務全般	
	小川西町図書館			1		業務全般	
	上宿図書館			1		業務全般	
	喜平図書館			1		業務全般	
	津田図書館			1		業務全般	
	仲町図書館			1		業務全般	
	花小金井図書館			1		業務全般	
	花小金井北分室						
	小川分室						
	上水南分室						

	館名	専任		兼任		備考
		人数	(司書)	人数	(司書)	
狛江市	中央図書館			3	(2)	業務全般
立川市	中央	3	(2)			
	柴崎			2	(2)	業務全般
	上砂			1	(1)	業務全般
	幸			1	(1)	業務全般
	西砂			1	(1)	業務全般
	多摩川			1	(1)	業務全般
	高松			4	(2)	業務全般
	錦			1	(1)	業務全般
若葉			1	(1)	業務全般	
多摩市	中央図書館			2	(1)	図書館業務全般
	東寺方図書館					全員で対応
	豊ヶ丘図書館					全員で対応
	関戸図書館					全員で対応
	聖ヶ丘図書館					全員で対応
	永山図書館					全員で対応
	唐木田図書館					全員で対応
	行政資料室			3		奉仕業務全般
調布市	中央			5	(4)	レファレンス等
	国領分館					全員で対応
	調和分館			1	(1)	分館の図書館サービス全般
	深大寺分館					全員で対応
	神代分館			1	(1)	分館の図書館サービス全般
	宮の下分館					全員で対応
	緑ヶ丘分館					全員で対応
	富士見分館					全員で対応
	若葉分館					全員で対応
	染地分館					全員で対応
佐須分館					全員で対応	
西東京市	中央図書館	2	(1)	2	(2)	児童サービス、電子図書館、レファレンス、図書館システム
	保谷駅前図書館					
	芝久保図書館					
	谷戸図書館					
	柳沢図書館					
	ひばりが丘図書館					
八王子市	中央図書館	6	(6)	3	(1)	
	川口図書館			2	(2)	児童・新聞・雑誌等奉仕部門全般
	生涯学習センター図書館			7	(5)	奉仕全般
	南大沢図書館			4	(3)	奉仕全般
羽村市	羽村市図書館			4	(2)	業務全般
東久留米市	中央			4	(4)	レファレンス、障害者サービス
	滝山			3	(2)	雑誌・新聞、障害者サービス、児童サービス
	ひばりが丘			3	(1)	一般、児童サービス、視聴覚
	東部			3	(1)	一般、児童サービス

1. 概要 3 運営

	館名	専任		兼任			備考
		人数	(司書)	人数	(司書)	兼任内容	
東村山市	中央			1	(1)	システム・建物管理を除く図書館業務全般	
	秋津			3	(2)	図書館業務全般	
	萩山			1		図書館業務全般	
	富士見			1		図書館業務全般	
	廻田			2	(2)	図書館業務全般	
東大和市	中央図書館			4	(3)	図書館業務全般	
	桜が丘図書館			2	(1)	図書館業務全般	
	清原図書館			3	(3)	図書館業務全般	
日野市	中央図書館			1	(1)	レファレンス・児童サービス	
	市政図書室	3	(2)				
	高幡図書館			1	(1)	成人蔵書管理、レファレンス、リクエスト等	
	多摩平図書館			2	(2)	利用者登録管理、雑誌管理、督促等	
	日野図書館			3	(3)	成人蔵書管理、レファレンス、リクエスト等	
	平山図書館			2	(2)	児童・成人蔵書管理、レファレンス、リクエスト等	
	百草図書館			2	(2)	児童・成人蔵書管理、レファレンス、リクエスト等	
府中市	中央			3		レファレンス、研修、督促、弁償、広報、講演会、資料提供、視聴覚、システム、図書館協議会、図書館実習、地区図書館業務、蔵書点検等	
	押立						
	片町						
	是政						
	生涯学習						
	白糸台						
	新町						
	住吉						
	西府						
	武蔵台			1	(1)	地区図書館業務全般	
	紅葉丘						
	四谷						
宮町			1	(1)	地区図書館業務全般		
福生市	S&Dたまぐー福生中央図書館			4	(4)	図書館業務全般	
	武蔵野台図書館						
	わかざり図書館						
	わかたけ図書館						
町田市	中央図書館			6	(5)	図書館業務全般	
	さるびあ図書館			3	(3)	図書館業務全般	
	金森図書館			4	(3)	図書館業務全般	
	木曾山崎図書館			1	(1)	図書館業務全般	
	堺図書館			4	(4)	図書館業務全般	
	鶴川駅前図書館			4	(4)	図書館業務全般	
	忠生図書館			3	(3)	図書館業務全般	
三鷹市	三鷹図書館	2	(1)	2	(2)	一般図書担当、資料室担当	資料室担当者(専任)は会計年度任用職員
	東部図書館						
	西部図書館						
	三鷹駅前図書館						
	南部図書館						

	館名	専任		兼任			備考
		人数	(司書)	人数	(司書)	兼任内容	
武蔵野市	中央図書館			5	(5)	レファレンス等	
	吉祥寺図書館			2	(2)	図書館業務全般	
	武蔵野プレイス			3	(2)	図書館業務全般	
武蔵村山市	雷塚図書館			4	(1)	図書館業務全般	
	中久保図書館			3	(1)	図書館業務全般	中久保図書館勤務者が代表しているが、職員全員で対応
	中藤地区図書館			3	(1)	図書館業務全般	
	三ツ木地区図書館			3	(1)	図書館業務全般	
	大南地区図書館			3		図書館業務全般	
	残堀・伊奈平地区図書館			3		図書館業務全般	
奥多摩町	古里図書館			1		全般	
	氷川図書館			1		全般	
日の出町	日の出町立図書館			3	(1)	図書館業務全般を兼任	全員で対応
瑞穂町	瑞穂町図書館			13	(3)	各種サービス兼任	全員で対応
	殿ヶ谷図書室						
	長岡コミュニティセンター図書室						
	武蔵野コミュニティセンター図書室						
	元狭山ふるさと思い出館図書室						
檜原村	檜原村立図書館			5		全般	
東京都	都立中央図書館	8	(8)				
	都立多摩図書館						

1. 概要 3 運営

【3-2】職員雇用形態

	館名	常勤職員		非常勤職員		臨時職員	
		人数	(司書)	人数	(司書)	人数	(司書)
昭島市	市民図書館						
	昭和分館						
	緑分館						
	やまのかみ分室						
あきる野市	中央図書館	1	(1)	4	(4)	2	(1)
	五日市図書館	1	(1)				
	増戸分室						
	東部図書館エル	2	(1)				
稲城市	中央						
	第一	1	(1)	2	(2)		
	第二			3	(3)		
	第三			3	(3)		
	第四			3	(3)		
	iプラザ						
青梅市	中央図書館						
	青梅図書館						
	長淵図書館						
	大門図書館						
	梅郷図書館						
	沢井図書館						
	小曾木図書館						
	成木図書館						
	新町図書館						
	今井図書館						
清瀬市	駅前図書館	4	(2)	10	(6)	4	
国立市	中央図書館	1		2	(2)		
小金井市	小金井市立図書館	3	(1)				
	東分室						
	緑分室						
	貫井北分室						
国分寺市	本多図書館						
	恋ヶ窪図書館			1	(1)		
	並木図書館						
	光図書館						
	もとまち図書館						
	本多図書館市役所分館			2	(2)		

委託・派遣職員		その他		備考
人数	(司書)	人数	(司書)	
5	(3)			
2	(2)			
2	(2)			指定管理者スタッフ
9	(7)			
5	(1)			
4	(1)			
2	(1)			
3	(1)			
4	(2)			
3	(1)			
3	(1)			
3	(1)			
3	(1)			

1. 概要 3 運営

	館名	常勤職員		非常勤職員		臨時職員	
		人数	(司書)	人数	(司書)	人数	(司書)
小平市	中央図書館	4	(1)	3		2	
	大沼図書館		(1)				
	小川西町図書館		(1)				
	上宿図書館		(1)				
	喜平図書館		(1)				
	津田図書館		(1)				
	仲町図書館		(1)				
	花小金井図書館		(1)				
	花小金井北分室						
	小川分室						
	上水南分室						
狛江市	中央図書館	2	(1)	1	(1)		
立川市	中央	3	(2)				
	柴崎						
	上砂						
	幸						
	西砂						
	多摩川						
	高松						
	錦						
	若葉						
多摩市	中央図書館	2	(1)				
	東寺方図書館						
	豊ヶ丘図書館						
	関戸図書館						
	聖ヶ丘図書館						
	永山図書館						
	唐木田図書館						
	行政資料室	1		2			
調布市	中央	2	(2)	3	(2)		
	国領分館						
	調和分館	1	(1)				
	深大寺分館						
	神代分館	1	(1)				
	宮の下分館						
	緑ヶ丘分館						
	富士見分館						
	若葉分館						
	染地分館						
佐須分館							

委託・派遣職員		その他		備考
人数	(司書)	人数	(司書)	
2	(2)			
1	(1)			
1	(1)			
1	(1)			
1	(1)			
4	(2)			
1	(1)			
1	(1)			

1. 概要 3 運営

	館名	常勤職員		非常勤職員		臨時職員	
		人数	(司書)	人数	(司書)	人数	(司書)
西東京市	中央図書館	2	(2)	2	(1)		
	保谷駅前図書館						
	芝久保図書館						
	谷戸図書館						
	柳沢図書館						
	ひばりが丘図書館						
八王子市	中央図書館	3	(1)	6	(6)		
	川口図書館			2	(2)		
	生涯学習センター図書館	3	(1)	4	(4)		
	南大沢図書館	1		3	(3)		
羽村市	羽村市図書館	2				2	(2)
東久留米市	中央			2	(2)	2	(2)
	滝山						
	ひばりが丘						
	東部						
東村山市	中央	1	(1)				
	秋津	1		2	(2)		
	萩山	1					
	富士見	1					
	廻田			2	(2)		
東大和市	中央図書館	11	(5)	6	(6)	19	(2)
	桜が丘図書館						
	清原図書館						
日野市	中央図書館	1	(1)				
	市政図書室	3	(2)				
	高幡図書館	1	(1)				
	多摩平図書館	1	(1)	1	(1)		
	日野図書館	2	(2)	1	(1)		
	平山図書館	2	(2)				
	百草図書館	2	(2)				
府中市	中央	2		1			
	押立						
	片町						
	是政						
	生涯学習						
	白糸台						
	新町						
	住吉						
	西府						
	武蔵台			1	(1)		
	紅葉丘						
	四谷						
宮町			1	(1)			

委託・派遣職員		その他		備考
人数	(司書)	人数	(司書)	
				3 (2)
3	(2)			
3	(1)			
3	(1)			
				6 (4)
6	(4)			
6	(5)			

1. 概要 3 運営

	館名	常勤職員		非常勤職員		臨時職員	
		人数	(司書)	人数	(司書)	人数	(司書)
福生市	S&Dたまぐー福生中央図書館	1	(1)	3	(3)		
	武蔵野台図書館						
	わかざり図書館						
	わかたけ図書館						
町田市	中央図書館	2	(1)	4	(4)		
	さるびあ図書館						
	金森図書館						
	木曾山崎図書館						
	堺図書館						
	鶴川駅前図書館						
	忠生図書館						
三鷹市	三鷹図書館	2	(2)	2	(1)		
	東部図書館						
	西部図書館						
	三鷹駅前図書館						
	南部図書館						
武蔵野市	中央図書館	3	(3)	1	(1)		
	吉祥寺図書館	2	(2)				
	武蔵野プレイス	3	(2)				
武蔵村山市	雷塚図書館	4	(1)				
	中久保図書館	1	(1)	2			
	中藤地区図書館	1		2	(1)		
	三ツ木地区図書館	1		2	(1)		
	大南地区図書館	1		2			
	残堀・伊奈平地区図書館	1		2			
奥多摩町	古里図書館						
	氷川図書館						
日の出町	日の出町立図書館	3	(1)	9	(2)		
瑞穂町	瑞穂町図書館	4	(1)	9	(2)		
	殿ヶ谷図書室						
	長岡コミュニティセンター図書室						
	武蔵野コミュニティセンター図書室						
	元狭山ふるさと思い出館図書						
檜原村	檜原村立図書館					5	
東京都	都立中央図書館	6	(6)	2	(2)		
	都立多摩図書館						



1. 概要 3 運営

【3-3】専用カウンターの有無および体制

	館名	専用カウンターの有無			カウンター体制			備考
		あり	レファレンス と兼用	なし	担当	係	全員	
昭島市	市民図書館		○			○		
	昭和分館			○			○	
	緑分館			○			○	
	やまのかみ分室			○			○	
あきる野市	中央図書館	○				○		
	五日市図書館			○			○	
	増戸分室			○			○	
	東部図書館エル		○				○	
稲城市	中央		○				○	
	第一			○			○	
	第二			○			○	
	第三			○			○	
	第四			○			○	
	iプラザ			○			○	
青梅市	中央			○			○	
	青梅			○			○	
	長淵			○			○	
	大門			○			○	
	梅郷			○			○	
	沢井			○			○	
	小曾木			○			○	
	成木			○			○	
	新町			○			○	
	今井			○			○	
清瀬市	駅前図書館			○			○	
国立市	中央図書館			○			○	
小金井市	小金井市立図書館		○				○	
	東分室			○			○	
	緑分室			○			○	
	貫井北分室			○			○	
国分寺市	本多図書館			○			○	
	恋ヶ窪図書館			○			○	
	並木図書館			○			○	
	光図書館			○			○	
	もとまち図書館			○			○	
	本多図書館市役所分館			○			○	

	館名	専用カウンターの有無			カウンター体制			備考
		あり	レファレンス と兼用	なし	担当	係	全員	
小平市	中央図書館		○				○	
	大沼図書館			○			○	
	小川西町図書館			○			○	
	上宿図書館			○			○	
	喜平図書館			○			○	
	津田図書館			○			○	
	仲町図書館			○			○	
	花小金井図書館			○			○	
	花小金井北分室			○				※会計年度任用職員一人が対応している
	小川分室			○				※会計年度任用職員一人が対応している
上水南分室			○				※会計年度任用職員一人が対応している	
狛江市	中央図書館			○			○	
立川市	中央	○	○				○	
	柴崎			○			○	
	上砂			○			○	
	幸			○			○	
	西砂			○			○	
	多摩川			○			○	
	高松			○			○	
	錦			○			○	
	若葉			○			○	
多摩市	中央図書館			○		○		
	東寺方図書館			○			○	
	豊ヶ丘図書館			○			○	
	関戸図書館			○			○	
	聖ヶ丘図書館			○			○	
	永山図書館			○			○	
	唐木田図書館			○			○	
	行政資料室	○					○	
調布市	中央		○				○	
	国領分館			○			○	
	調和分館			○			○	
	深大寺分館			○			○	
	神代分館			○			○	
	宮の下分館			○			○	
	緑ヶ丘分館			○			○	
	富士見分館			○			○	
	若葉分館			○			○	
	染地分館			○			○	
佐須分館			○			○		

1. 概要 3 運営

	館名	専用カウンターの有無			カウンター体制			備考
		あり	レファレンス と兼用	なし	担当	係	全員	
西東京市	中央図書館	○			○		○	
	保谷駅前図書館			○			○	
	芝久保図書館			○			○	
	谷戸図書館			○			○	
	柳沢図書館			○			○	
	ひばりが丘図書館			○			○	
八王子市	中央図書館		○				○	
	川口図書館			○			○	
	生涯学習センター図書館		○				○	
	南大沢図書館		○				○	
羽村市	羽村市図書館			○			○	
東久留米市	中央		○				○	専用カウンターは調査・資料室(2F)のみにあり
	滝山			○			○	
	ひばりが丘			○			○	
	東部			○			○	
東村山市	中央		○				○	
	秋津			○			○	
	萩山			○			○	
	富士見			○			○	
	廻田			○			○	
東大和市	中央		○				○	
	桜が丘			○			○	
	清原			○			○	
日野市	中央図書館		○				○	
	市政図書室	○			○			
	高幡図書館		○				○	
	多摩平図書館		○				○	
	日野図書館		○				○	
	平山図書館		○				○	
	百草図書館		○				○	
府中市	中央			○			○	
	押立			○			○	
	片町			○			○	
	是政			○			○	
	生涯学習			○			○	
	白糸台			○			○	
	新町			○			○	
	住吉			○			○	
	西府			○			○	
	武蔵台			○			○	
	紅葉丘			○			○	
	四谷			○			○	
	宮町			○			○	
福生市	S&Dたまぐー福生中央図書館		○				○	経験等により対応の有無はある。
	武蔵野台図書館			○			○	
	わかぎり図書館			○			○	
	わかたけ図書館			○			○	

	館名	専用カウンターの有無			カウンター体制			備考
		あり	レファレンス と兼用	なし	担当	係	全員	
町田市	中央図書館		○			○		
	さるびあ図書館			○			○	
	金森図書館			○			○	
	木曾山崎図書館			○			○	
	堺図書館			○			○	
	鶴川駅前図書館			○			○	
	忠生図書館			○			○	
三鷹市	三鷹図書館		○			○		平日日中は資料室担当 が対応。土日祝及び夜 間は館全員のローテー ションで対応
	東部図書館			○			○	
	西部図書館			○			○	
	三鷹駅前図書館			○			○	
	南部図書館			○			○	
武蔵野市	中央図書館		○				○	
	吉祥寺図書館			○			○	
	武蔵野プレイス		○				○	
武蔵村山市	雷塚図書館			○			○	
	中久保図書館			○			○	
	中藤地区図書館			○			○	
	三ツ木地区図書館			○			○	
	大南地区図書館			○			○	
	残堀・伊奈平地区図書館			○			○	
奥多摩町	古里図書館			○			○	
	氷川図書館			○			○	
日の出町	日の出町立図書館			○			○	
瑞穂町	瑞穂町図書館			○			○	
	殿ヶ谷図書室			○			○	職員不在のため、問い合わせ等は、 瑞穂町図書館に連絡が入る
	長岡コミュニティセンター図書室			○			○	職員不在のため、問い合わせ等は、 瑞穂町図書館に連絡が入る
	武蔵野コミュニティセンター図書室			○			○	職員不在のため、問い合わせ等は、 瑞穂町図書館に連絡が入る
	元狭山ふるさと思い出館図書室			○			○	職員不在のため、問い合わせ等は、 瑞穂町図書館に連絡が入る
檜原村	檜原村立図書館			○			○	
東京都	都立中央図書館		○				○	レファレンス部門常勤 職員の全員
	都立多摩図書館			○			○	

【3-4】職掌図

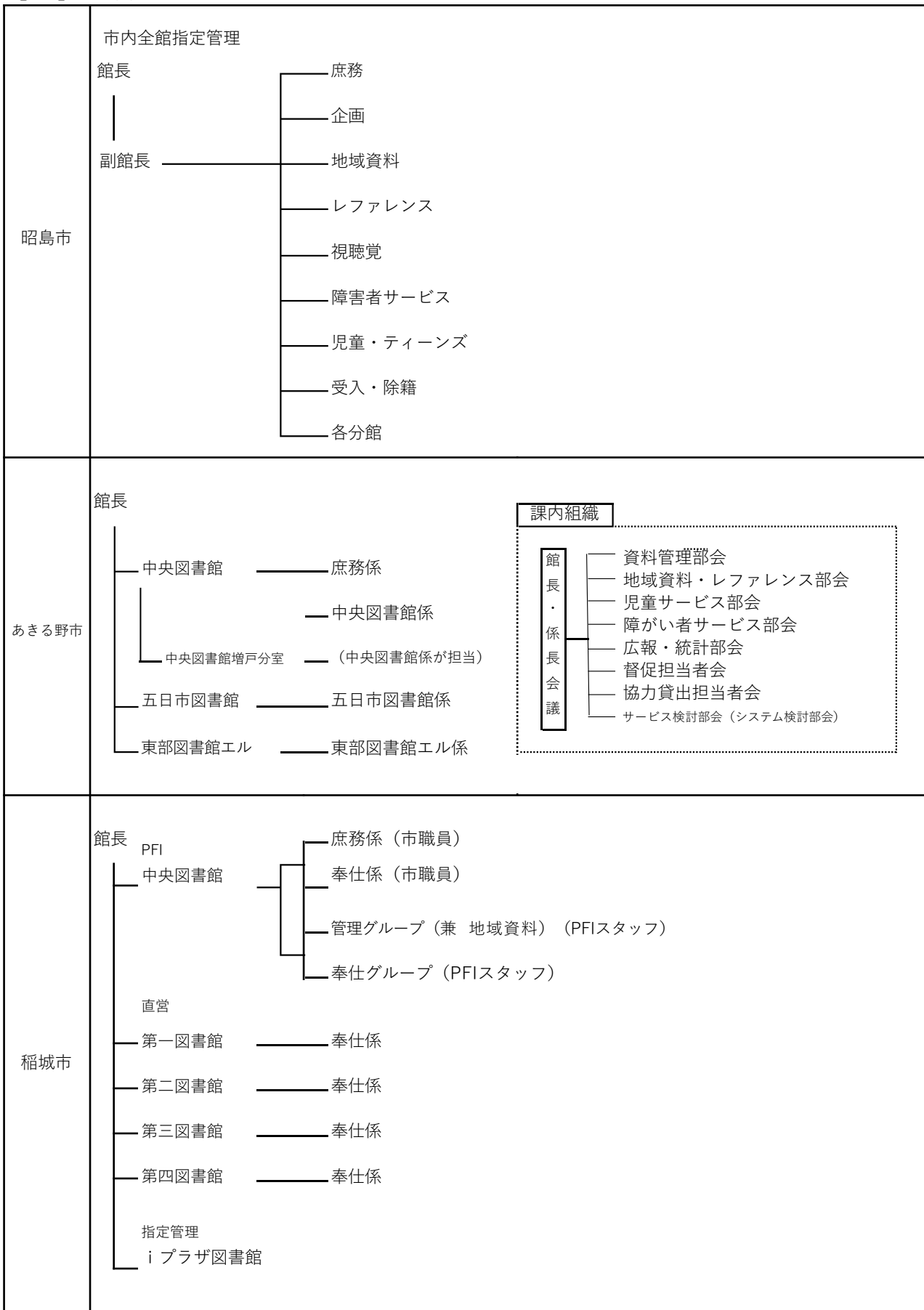

【3-4】職掌図

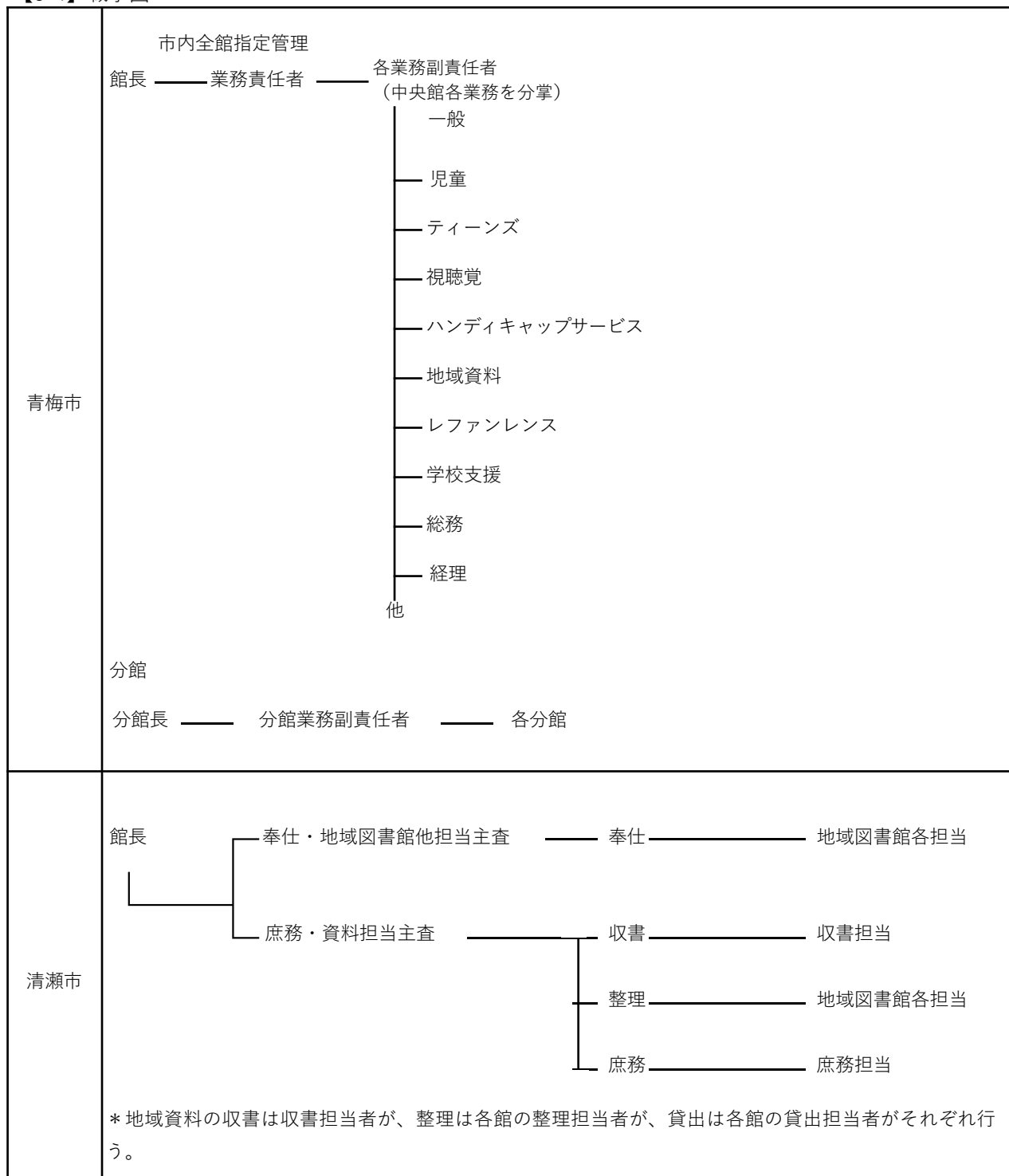

【3-4】職掌図

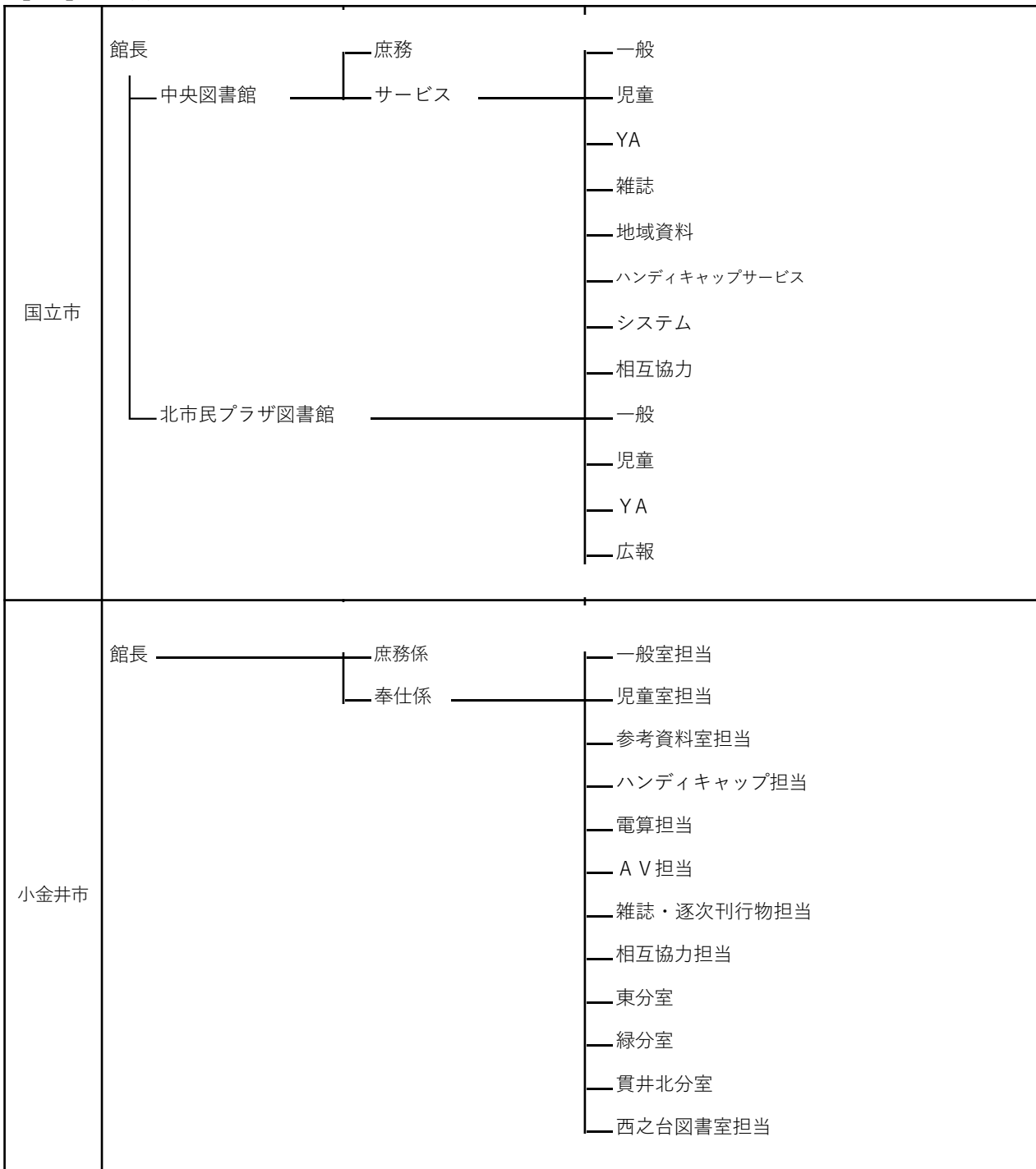

【3-4】職掌図

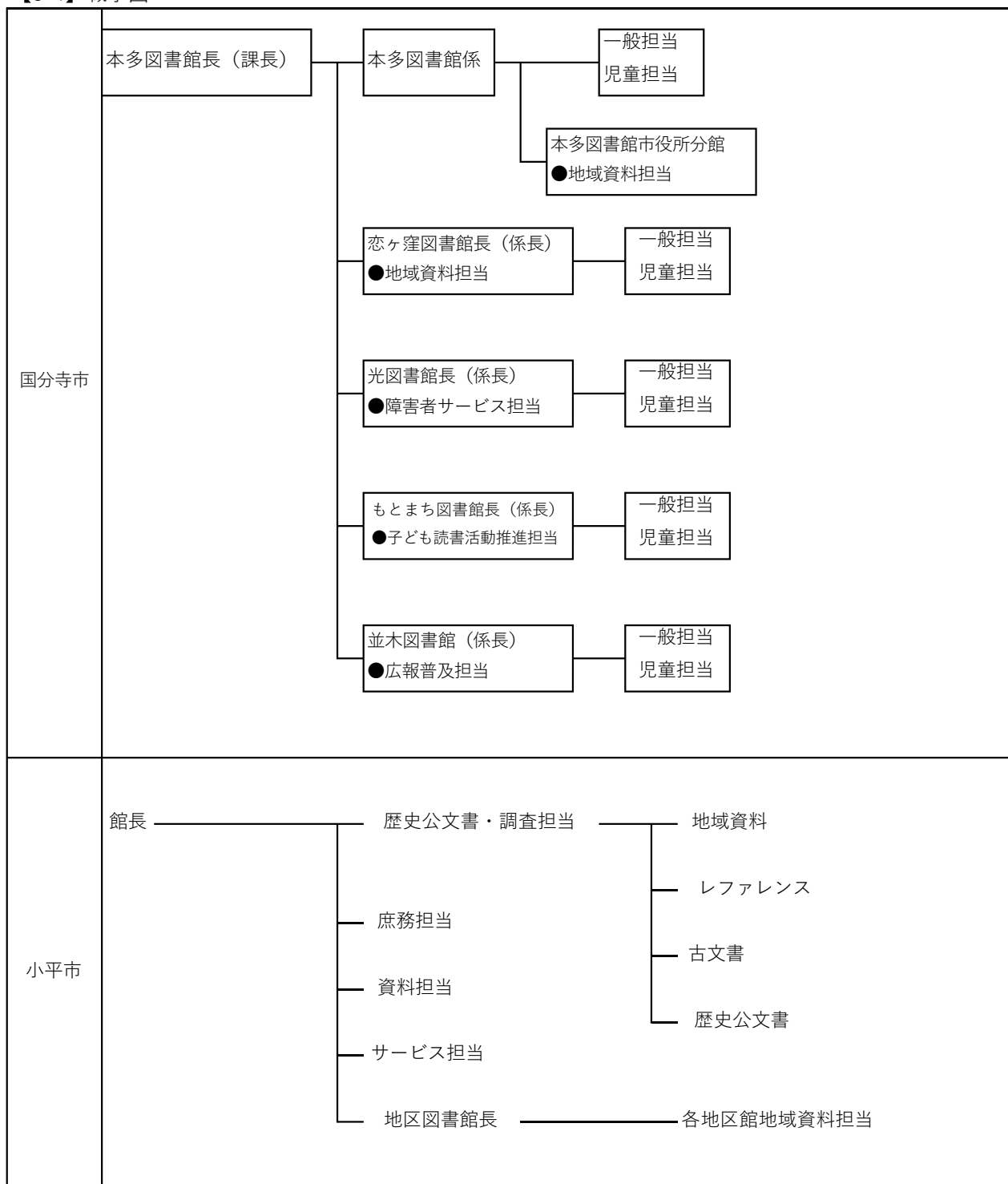

【3-4】職掌図

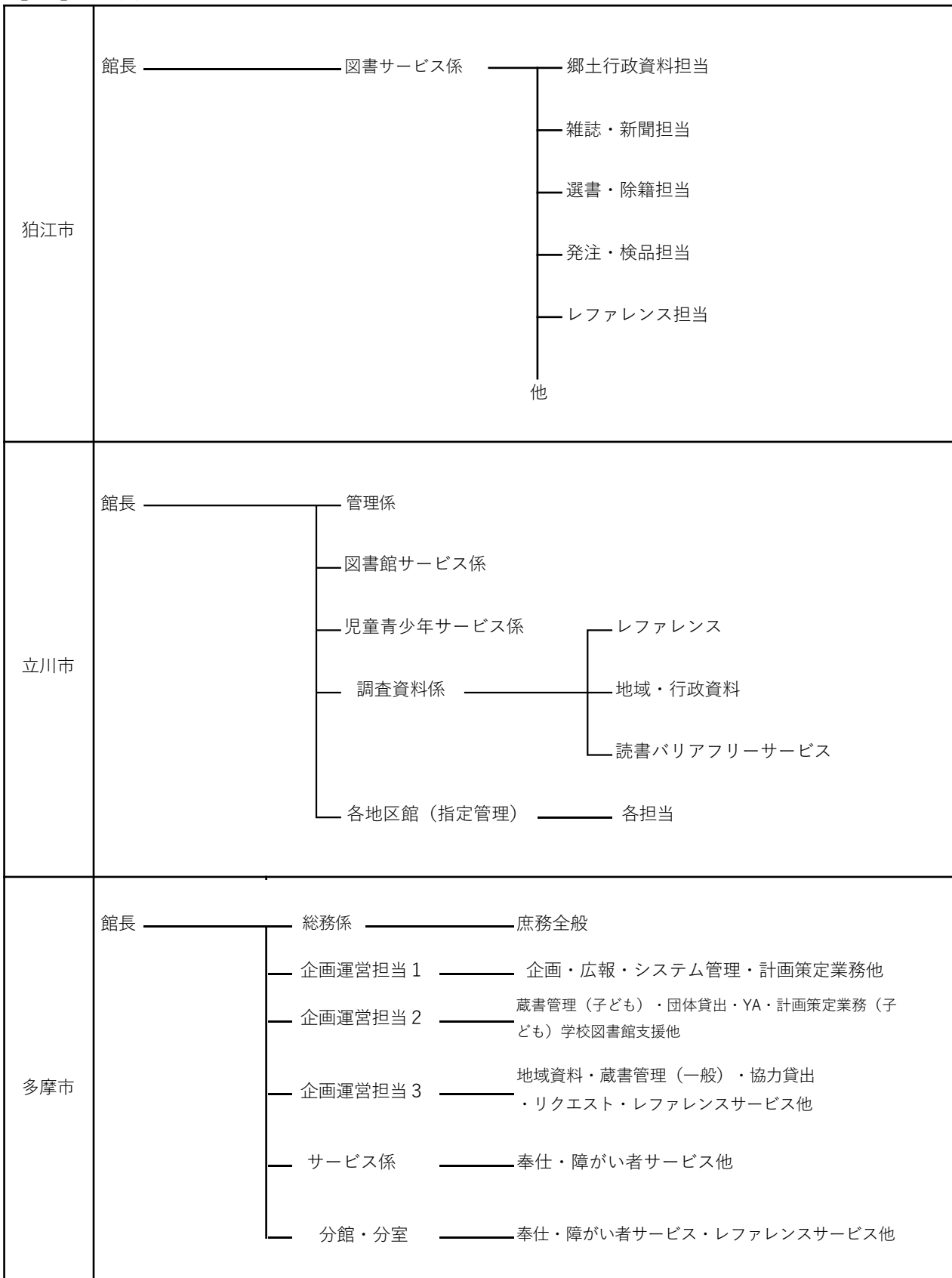

【3-4】職掌図

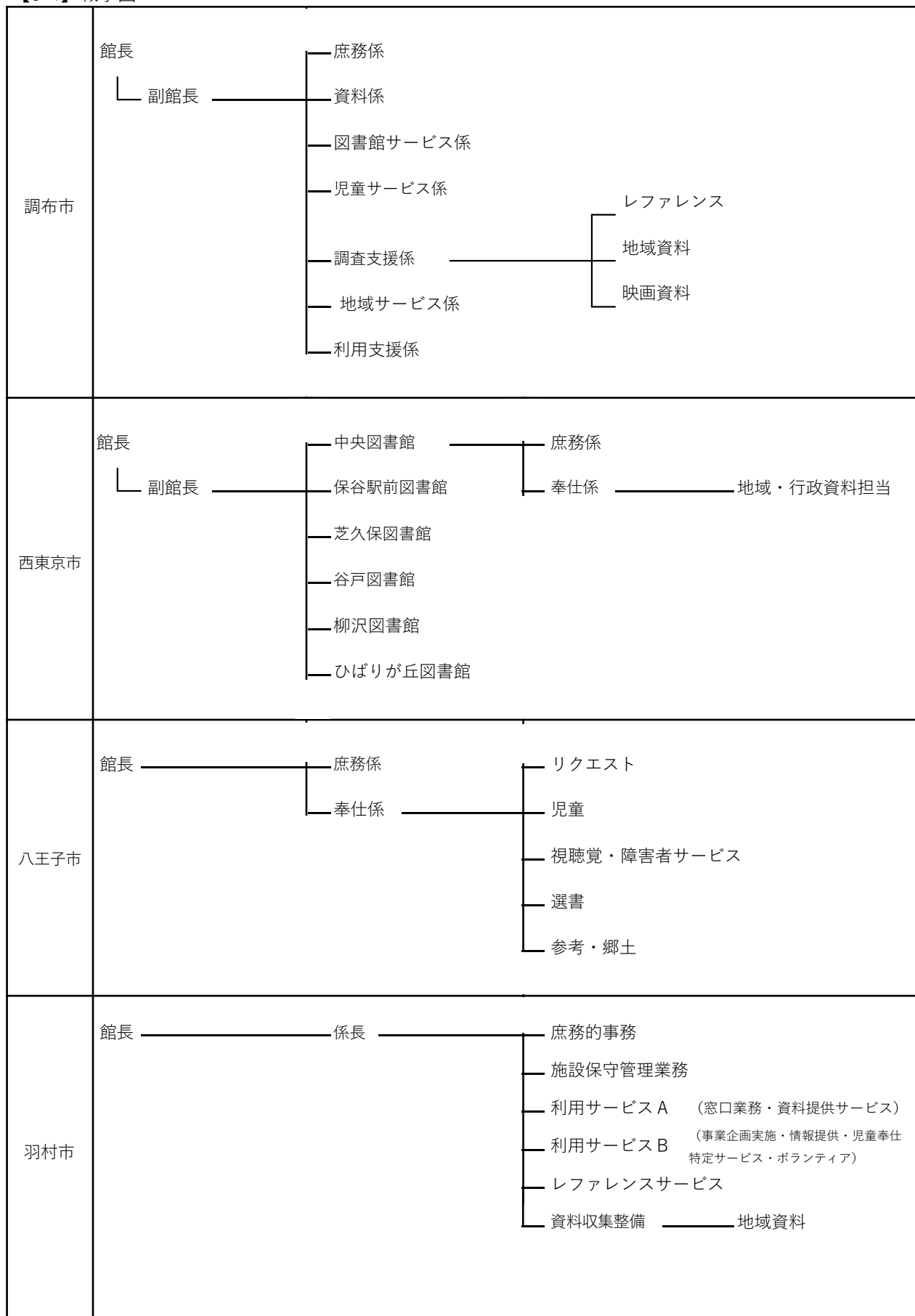

【3-4】職掌図

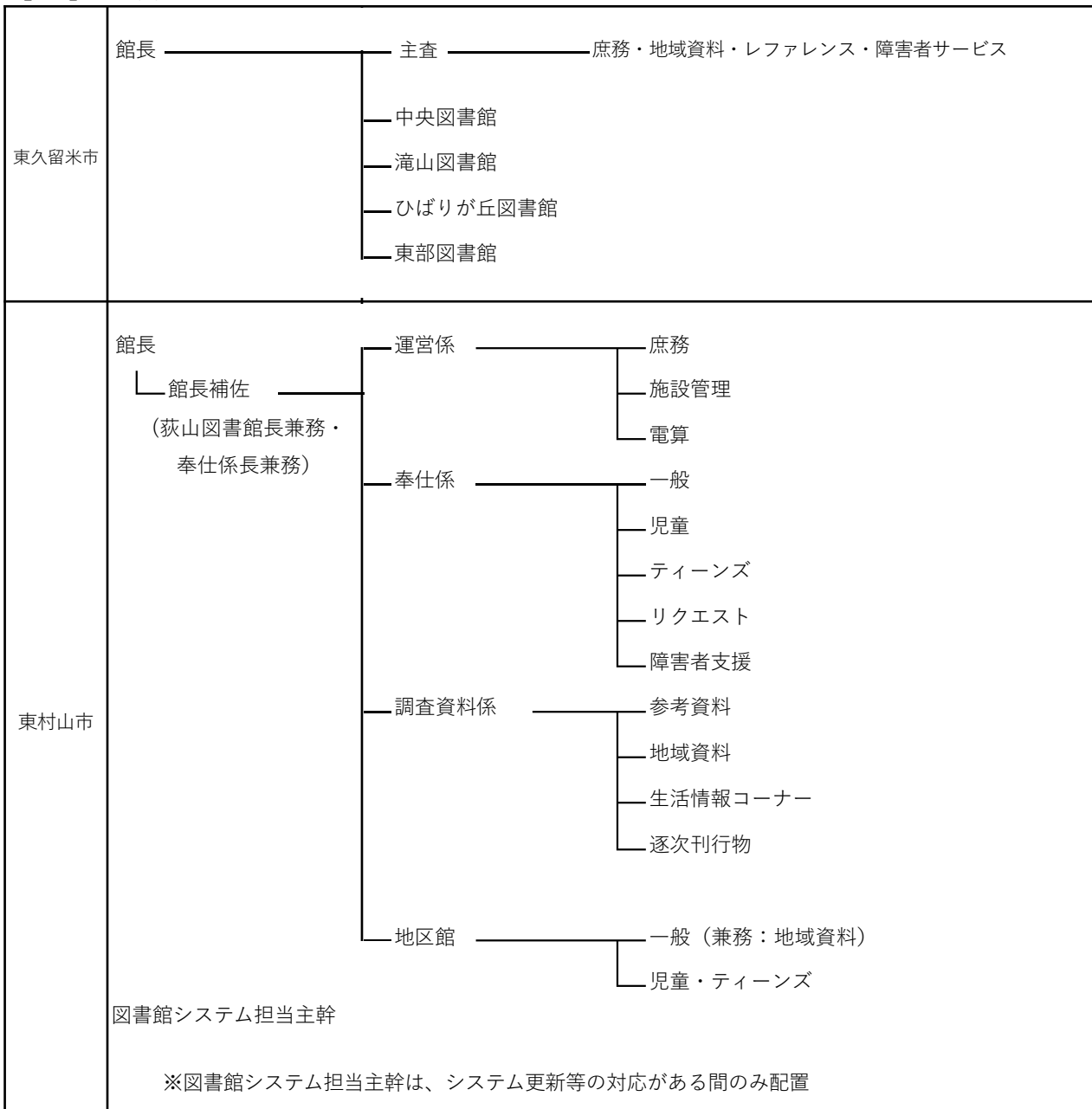

【3-4】職掌図

<p>東大和市</p>	<p>館長 ——— 中央図書館</p> <ul style="list-style-type: none"> <li>— 管理係</li> <li>— 事業係 ——— 地域資料担当</li> </ul> <p>指定管理</p> <p>桜が丘図書館</p> <ul style="list-style-type: none"> <li>— 一般 ——— 地域資料担当</li> <li>— 児童</li> </ul> <p>指定管理</p> <p>清原図書館</p> <ul style="list-style-type: none"> <li>— 一般 ——— 地域資料担当</li> <li>— 児童</li> </ul>
<p>日野市</p>	<p>館長</p> <ul style="list-style-type: none"> <li>— 副館長</li> <li>— 副主幹</li> </ul> <ul style="list-style-type: none"> <li>— 庶務係</li> <li>— 業務係</li> <li>— 奉仕係</li> <li>— 分館 ——— 市政図書室 ——— 地域・行政資料担当</li> </ul>
<p>府中市</p>	<p>館長</p> <ul style="list-style-type: none"> <li>— 管理係</li> <li>— サービス係 ——— リクエスト             <ul style="list-style-type: none"> <li>— 児童</li> <li>— ハンディキャップ</li> <li>— 地域資料</li> </ul> </li> </ul>
<p>福生市</p>	<p>館長</p> <ul style="list-style-type: none"> <li>— サービス係 ——— 地域資料</li> <li>— 管理係</li> <li>— 各分館</li> </ul>

【3-4】職掌図

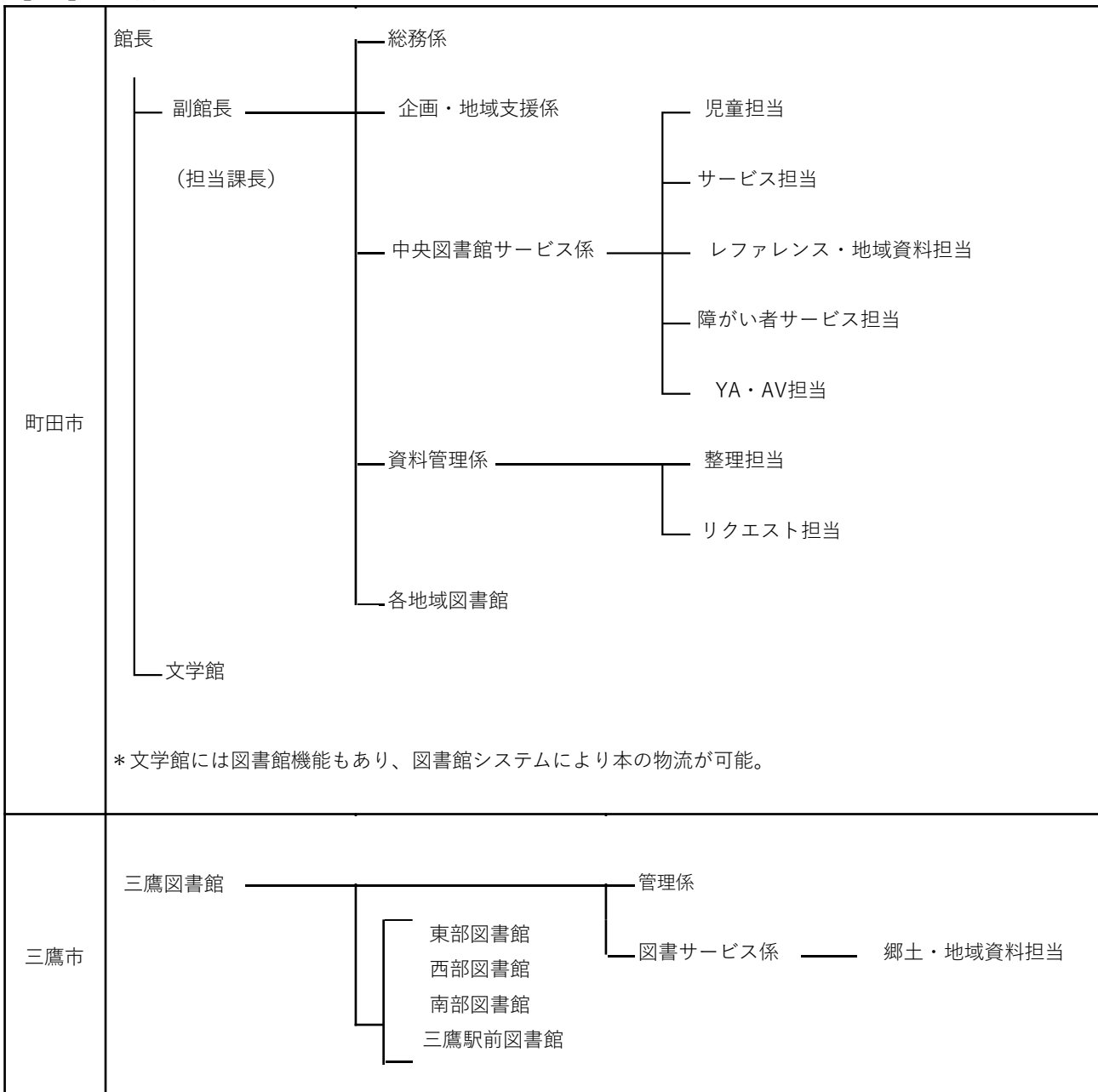

【3-4】職掌図

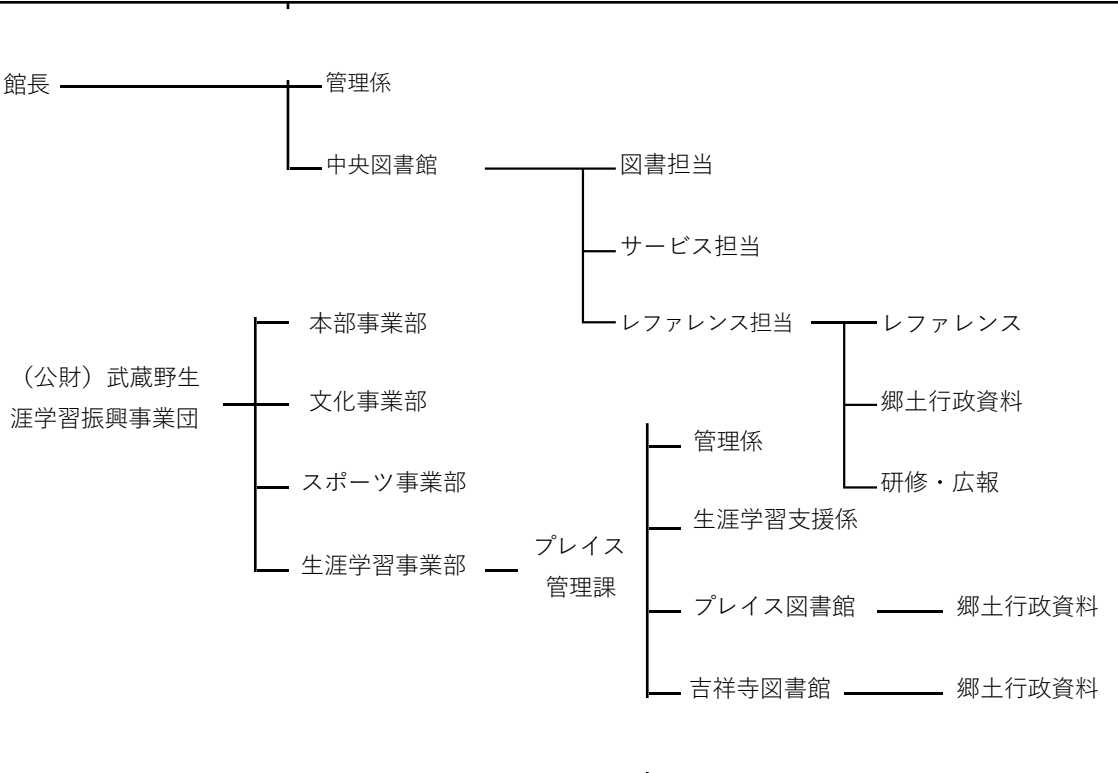
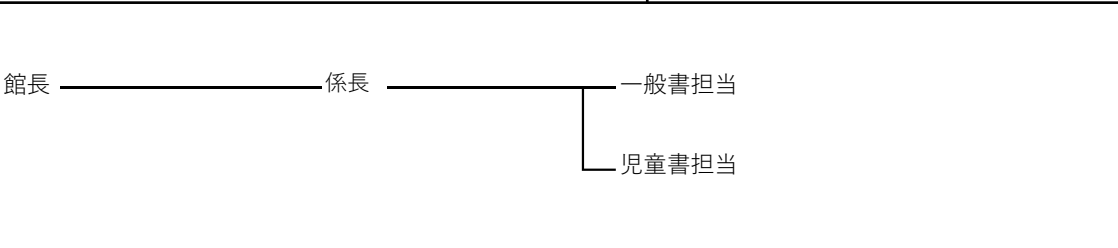
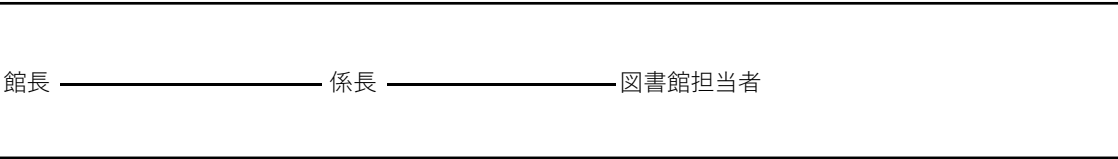
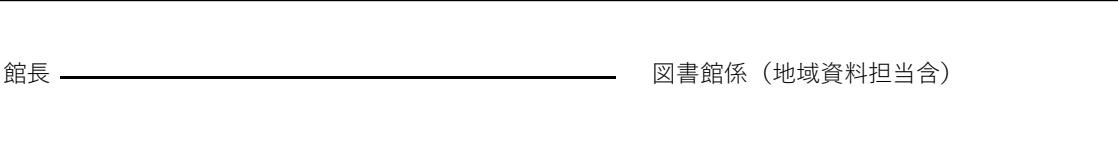
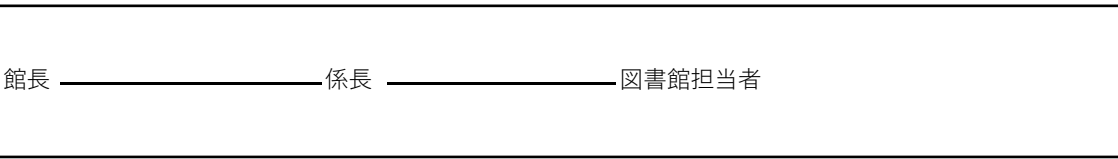
<p>武蔵野市</p>	
<p>武蔵村山市</p>	
<p>奥多摩町</p>	
<p>日の出町</p>	
<p>瑞穂町</p>	
<p>檜原村</p>	<p>教育課長が兼務 (館長)</p> <p>会計年度任用職員のみで運営 (図書館)</p>

【3-4】職掌図

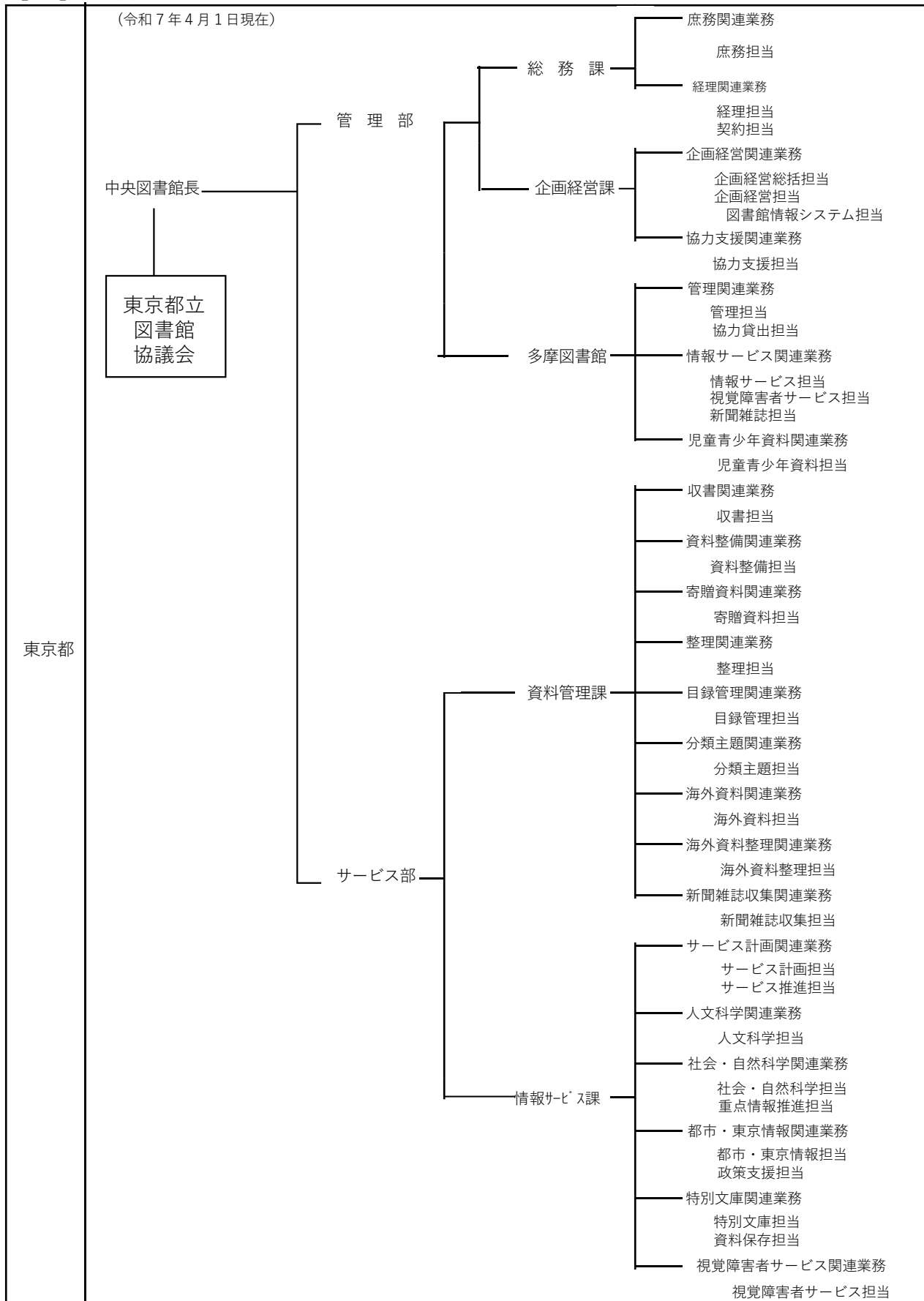

【4-1】資料形態別所蔵状況

\*：図書に含む -：資料数不明 ○：所蔵（整理済および整理中を含む） △：所蔵しているが未整理  
/：所蔵なし ★：点数はタイトル数

	印刷資料							
	図書		雑誌★		地図		地域新聞★	
	所蔵	点数	所蔵	点数	所蔵	点数	所蔵	点数
昭島市	○	31,225	○	144	○	941	○	2
あきる野市	○	33,213	○	4	○	*	○	7
稲城市	○	24,023	○	3*	/		/	
青梅市	○	26,168	/		△		○	2
清瀬市	○	2,964	○		○		○	
国立市	○	21,594	○	*	○	*	/	
小金井市	○	-	○	-	○	-	○	-
国分寺市	○	17,499	○	*	○	*	○	*
小平市	○	65,161	/		○	4,955	/	
狛江市	○	20,848	/		○	*	/	
立川市	○	56,813	○	13	○	*	○	*
多摩市	○	44,348	○	-	○	-	○	3
調布市	○	84,908	○	14	○	396(※1)	/	
西東京市	○	94,970	○	*	○△	*	○△	5
八王子市	○	約77,000	○	*	○	*	○	5
羽村市	○	22,714	○	-	○	-	○	-
東久留米市	○	15,304	○	-	○	-	○	-
東村山市	○	29,141	○	15	○	1,969	○	7
東大和市	○	16,031	○	3	○	-	○	2
日野市	○	56,769	○	105	○	-	○	2
府中市	○	-	○	-	○	-	○	-
福生市	○	37,431	○	-	○	-	○	-
町田市	○	66,896	○	10	○	1,304	○	91
三鷹市	○	18,600	○	-	○	410	○	-
武蔵野市	○	30,400	○	3	○	-	○	1
武蔵村山市	○	2,902	○	1	○	40	△	-
奥多摩町	○	172	/		/		/	
日の出町	○	2,832	/		○	-	△	2
瑞穂町	○	1,000	○	8	/		○	2
檜原村	○	504	△	-	△	-	△	-
東京都	○	約26万冊	○	約2200タイトル	○	図書に含む	○	約640タイトル

1. 概要 4 統計

注1 小冊子：パンフレット、リーフレット、ビラ・チラシ・案内など

印刷資料									
コミュニティ紙★		新聞切抜		新聞折込広告		小冊子 注1		点字資料	
所蔵	点数	所蔵	点数	所蔵	点数	所蔵	点数	所蔵	点数
△	-	/		○	16	○	17,307	/	
○	7	○	104271					/	
/		○	494	/		/		/	
△		○	3	/		△	-	/	
○	-	○	-	/		○	-	○	-
○	*	○	168	/		-	-	/	
○	-	○	-	○	-	○	-	/	
○	*	○	多摩版切抜き製本			○	*	/	
△	-	○	63219	○	81150	○	11,169	-	-
○	-	○	-	/		○	-	/	
○	*	○	-	/		○	*	/	
○	-	○	-	/		○	-	/	
○	-	○	33669	△	-	○	-	○	-
○	*	○	23691	○	*	○	*	/	
/		/		/		○	*	/	
○	-	○	-	/		○	-	/	
○	-	○	-	○	-	○	-	/	
○	324	○	62932	△	-	△	-	/	
○	1	○	-	/		○	-	/	
○	-	○	-	○	-	○	-	/	
△	-	○	-	△	-	○	-	/	
△	-	○	-	△	-	△	-	/	
△	-	○	18700	/		○	346	/	
○	-	△	-	/		○	-	/	
○	2	○	468	/		○	-	○	9
△	-	○	-	/		△	-	/	
/		/		/		/		/	
/		/		/		/		/	
/		○	30	/		/		/	
/		○	-	△	-	△	-	/	
○	地域新聞に含む	/		/		○		○	他係

\*：図書に含む -：資料数不明 ○：所蔵（整理済および整理中を含む） △：所蔵しているが未整理  
/：所蔵なし ★：点数はタイトル数

	印刷資料				視聴覚資料			
	ポスター		絵葉書		写真		マイクロフィルム	
	所蔵	点数	所蔵	点数	所蔵	点数	所蔵	点数
昭島市	○	1223	/		○	27	○	7,256
あきる野市			/		○	626	○	812
稲城市	/		○	26	/		/	
青梅市	/		/		/		/	
清瀬市	/		/		/		/	
国立市	/		/		/		/	
小金井市	△	-	○	-	○	-	/	
国分寺市							/	
小平市	○	10273	/		○	68771	○	1,069
狛江市	/		/		/		/	
立川市	△	-	○	*	/		○	1,440
多摩市	/		/		○	-	/	
調布市	○	1828	○	-	△	-	△	-
西東京市	△	-	○	*	○	-	○	65
八王子市	/		/		/		○	約1,300
羽村市	△	-	/		/		/	
東久留米市	△	-	△	-	△	-	/	
東村山市	/		○	62	/		/	
東大和市	/		/		○	-	○	604
日野市	○	-	○	-	○	-	○	-
府中市	△	-	○	-	/		/	
福生市	△	-	/		/		/	
町田市	○	-	○	-	○	-	○	88
三鷹市	○	-	/		/		/	
武蔵野市	/		○	5	○	-(※)	○	1,049
武蔵村山市	/		/		/		/	
奥多摩町	/		/		/		/	
日の出町	/		/		/		/	
瑞穂町	/		/		/		/	
檜原村	△	-	/		△	-	/	
東京都	○	図書に含む	○	図書に含む	○	図書に含む	○	

1. 概要 4 統計

注2 光ディスク：LD、DVD、CD、MDなど

注3 磁気テープ：ビデオテープ、カセットテープ、オープンリールなど注

4 磁気ディスク：フロッピーディスク、MO、ハードディスクなど

視聴覚資料									
16mmフィルム等		光ディスク 注2		レコード		磁気テープ 注3		磁気ディスク 注4	
所蔵	点数	所蔵	点数	所蔵	点数	所蔵	点数	所蔵	点数
/		○	70	○	8	○	34	/	
/								/	
/		○	73	/		○	25	/	
/		○	80	/		/		/	
/		○	15	/		/		/	
/		○	11	/		/		/	
/		/		/		/		/	
/		/		○	2	○	2	/	
/		/		/		/		/	
/		○	2	○	11	○	2	/	
/		/		/		△	-	/	
/		○	-	/		○	-	/	
△	-	○	65	△	-	○	13	/	
△	-	○	*	○	*	○	*	/	
/		○	*	/		/		/	
/		/		/		/		/	
/		○	-	△	-	○	-	/	
/		○	199	/		○	3	/	
/		/		/		/		/	
○	-	○	203	○	5	○	25	/	
/		○	-	○	*	○	*	/	
/		○	-	/		○	-	/	
/		○	58	○	7	△	58	/	
/		/		/		/		/	
/		○	396	○	15	○	312	/	
/		/		/		/		/	
/		/		/		/		/	
/		○	214	○	8	○	1	/	
/		○	765	/		/		/	
△	-	○		○		○		○	

注5 古文書、記録、写本：原稿、書簡、日記なども含む

注6 美術品、博物資料等：考古遺物、民具、模型・標本なども含む

\*：図書に含む -：資料数不明 ○：所蔵（整理済および整理中を含む） △：所蔵しているが未整理

/：所蔵なし ★：点数はタイトル数

	現物資料				特別コレクション	備考
	古文書、記録、写本 注5		美術品、博物資料等 注6			
	所蔵	点数	所蔵	点数		
昭島市	/		/			
あきる野市	○	2607	/		自由民権関係資料	
稲城市	/		/		小木新造文庫	
青梅市	/		/			
清瀬市	/		/		清瀬の作家コーナー275点 石田波郷コーナー43点、結核関連資料コーナー364点、谷口ジロー展示コーナー94点	
国立市	/		/			
小金井市	/		/		市民文庫	
国分寺市	/		/			
小平市	○	30692	/		久下文庫、伊藤文庫、田中文庫等	
狛江市	/		/			
立川市	/		/		飛行機・飛行場コーナー、空襲の記録コーナー、玉川上水、多摩川、基地・飛行場、フェアレ館泡	
多摩市	/		○	1		
調布市	/		/			
西東京市	○	15210	/		花豆文庫98点	
八王子市	/		/		きだみのる氏蔵書 市民文庫 多摩地域資料	
羽村市	/		/			
東久留米市	/		/			
東村山市	/		/		ハンセン病を知る本1900点、武満徹資料コーナー 290点、草野心平資料コーナー100点、志村けんコーナー100点	
東大和市	/		/			
日野市	/		/			
府中市	/		/		特別文庫(渡辺文庫)★協議★2-2	
福生市	/		/		新井勝紘コレクション、吉増剛造コーナー、横田基地関係資料コレクション	
町田市	/		/		私立鶴川図書館資料	
三鷹市	/		/			
武蔵野市	○	-	/			※撮影箇所364地点
武蔵村山市	/		/			
奥多摩町	/		/			
日の出町	/		/			
瑞穂町	/		/			
檜原村	△	-	/			
東京都	/		/			

1. 概要 4 統計

【4-2】予算額

※平成25年度までは決算額、平成26年度および平成27年度は配分された予算額

	予算	H28	H29	H30	R1	R2	R3	R4	R5	R6	R7	備考
昭島市	配分あり	200	200	200	200	200	220	220	220	250	250	
あきる野市	配分あり											
稲城市	配分なし											
青梅市	配分なし	配分なし										
清瀬市	配分なし											
国立市	配分あり											
小金井市	配分あり											図書費の中から参考資料・地域資料用予算を配分
国分寺市	配分あり									140		
小平市	予算費目あり	911	895	3,503	3,772	4,362	1,375	1,384	1,433	1,618	7,831	
狛江市	配分なし											
立川市	配分なし											
多摩市	配分なし											
調布市	配分あり	不明	不明	不明	不明	不明	不明	不明	不明	600	600	
西東京市	予算費目あり	11,927	11,830	8,858	15,569	9,383	7,153	8,137	8,057	8,983	9,167	
八王子市	配分あり											図書費全体の中から、必要に応じて一般書と同じ扱いで購入。そのため決算額等は不明
羽村市	配分あり	80	80	80	70	115	94	94	35	30	35	
東久留米市	配分なし											
東村山市	配分あり	743	643	631	631	637	637	637	637	620	700	回答数字は全て当初予算配分額
東大和市	配分なし											全体の予算の中から、必要な場合にその都度購入している。
日野市	配分あり	1,960	1,960	1,960	1,960	1,960	1,960	1,950	1,970	2,054	2,189	配分は市政図書室のみ。他館は配分なし(一般書の図書費で地域資料も購入)金額は市政図書室の配分額(雑誌は除く)
府中市	その他											決まった金額の配分なし
福生市	配分なし											
	その他											図書購入費は中央図書館全体の予算に含まれている。ほかに消耗品費や印刷製本費等は予算がある。
三鷹市	配分なし											
武蔵野市	配分あり	887	887	887	887	887	887	887	887	887	887	※決算額は不明。各年度の金額はすべて図書購入費予算における配分額
武蔵村山市	配分なし											
奥多摩町	配分なし											
日の出町	配分なし											
瑞穂町	配分なし											その他全体の予算に含まれており、必要に応じてその都度購入
檜原村	配分なし											
東京都	配分あり											

【4-3】貸出件数

	平成27年度		平成28年度		平成29年度		平成30年度		令和元年度	
	全数	(地域)	全数	(地域)	全数	(地域)	全数	(地域)	全数	(地域)
昭島市	658,221		587,457		676,428		655,494		578,295	
あきる野市	698,263	2,006	688,801	2,310	677,758	2,391	656,673	2,212	619,394	1,864
稲城市	1,147,509	929,799	1,140,483	2,410	1,131,217	2,616	1,119,984	2,845	1,106,569	4,455
青梅市	929,799	2,541	1,017,906	2,514	979,508	2,719	926,784	2,686	848,895	1,905
清瀬市	543,854		525,838		526,180		510,208		477,748	
国立市	536,784		508,336		503,278		497,620		478,864	
小金井市	941,853		956,422		908,074		962,557		917,440	
国分寺市	988,716		951,867		923,947		899,197		764,931	
小平市	1,573,185	12,931	1,545,789	11,859	1,517,898	10,430	1,464,967	9,503	1,357,404	8,709
狛江市	522,648	不明	519,497	不明	528,488	不明	535,139	不明	518,665	不明
立川市	1,763,160		1,706,931		1,656,128		1,679,820		1,624,180	
多摩市	1,718,820		1,696,104		1,671,787		1,626,112		1,537,505	
調布市	2,624,957	7,971	2,581,441	8,067	2,518,378	7,097	2,505,047	6,620	2,382,691	6,237
西東京市	2,280,593	8,768	2,217,893	8,823	2,175,911	9,011	2,178,283	9,928	1,948,305	9,436
八王子市	2,706,484		2,647,230		2,557,157		2,474,038		2,219,527	
羽村市	339,730	809	327,918	812	318,760	813	308,031	721	289,996	689
東久留米市	898,901		848,050		842,103		823,232		783,073	
東村山市	1,145,608		1,120,797		1,101,735		1,089,679		954,567	
東大和市	727,557	不明	708,502	不明	689,516	不明	676,524	不明	610,724	不明
日野市	1,658,153	不明	1,632,304	不明	1,623,059	不明	1,625,131	不明	1,574,761	不明
府中市	2,069,642		1,992,777		1,897,199		1,914,013		1,775,144	
福生市	615,988		583,787		560,453		564,103		521,694	
町田市	4,114,340	8,513	3,907,604	9,337	3,647,329	7,390	3,576,086	7,685	3,283,285	6,864
三鷹市										
武蔵野市	2,203,133	2,725	2,406,739	2,643	2,209,753	3,076	2,357,048	3,708	2,181,443	3,672
武蔵村山市	359,736		335,360		326,238		329,337		309,995	
奥多摩町	29,712	5	29,544	7	29,961	4	28,341	5	25,844	3
日の出町	46,911	69	56,128	147	52,789	121	49,840	134	43,725	120
瑞穂町	114,989		115,071		111,089		109,247		111,569	
檜原村	13,852		15,189		15,318		16,037		16,246	
東京都										

1. 概要 4 統計

	令和2年度		令和3年度		令和4年度		令和5年度		令和6年度	
	全数	(地域)	全数	(地域)	全数	(地域)	全数	(地域)	全数	(地域)
昭島市	631,135		711,085		741,014		729,008			
あきる野市	461,582	1,374	550,136	1,706	547,375	1,724	540,216	1,726	507,654	1,501
稲城市	861,926	2,299	1,081,405	4,105	1,051,212	2,656	1,034,324	2,561	981,319	2,497
青梅市	621,635	1,781	719,566	2,069	755,123	2,395	731,892	2,140	707,093	1,934
清瀬市	397,840		438,832		473,667		451,750		419,172	
国立市	393,999		462,099		431,047		409,642		402,576	
小金井市	805,898		993,051		933,556		879,784		854,685	
国分寺市	659,909		836,151		851,896		829,671		785,517	
小平市	1,144,296	6,864	1,350,808	7,707	1,392,544	8,447	1,365,201	7,609	1,346,063	8,319
狛江市	426,942	不明	506,819	不明	499,691	不明	488,105	不明	452,201	不明
立川市	1,332,597		1,565,722		1,529,678		1,478,098		1,466,831	
多摩市	1,193,437		1,476,710		1,463,830		1,607,207		1,604,662	
調布市	1,910,406	5,225	2,392,061	7,078	2,274,148	6,346	2,268,823	6,703	2,191,469	6,719
西東京市	1,714,416	8,230	1,676,648	4,247	1,965,069	9,545	1,912,675	8,855	1,879,062	9,287
八王子市	1,884,179		2,200,661		2,250,046		2,137,654		2,024,646	
羽村市	216,380	532	262,180	762	267,862	633	263,277	748	245,967	721
東久留米市	508,207		760,124		774,622		738,563		696,329	
東村山市	931,429		1,062,366		1,074,815		1,011,509		993,347	
東大和市	493,889	不明	567,828	不明	599,447	不明	592,310	不明	534,506	778
日野市	1,342,530	不明	1,477,776	3,438	1,465,388	3,285	1,430,749	3,329	1,373,192	3,165
府中市	1,380,949		1,757,150		1,495,044		1,639,619		1,544,933	
福生市	405,432		453,448		364,008		358,174		423,023	
町田市	2,696,724	5,699	3,190,602	6,447	3,147,069	6,480	3,004,640	5,768	2,748,586	5,630
三鷹市			1,988,363	不明	1,895,537	不明	1,840,253	不明	1,788,546	不明
武蔵野市	1,814,267	3,065	2,245,530	3,388	2,092,773	3,364	2,127,185	3,377	2,067,429	3,391
武蔵村山市	226,161		274,213		263,825		249,682		243,272	
奥多摩町	23,095	2	26,753	6	29,028	8	27,509	8	27,014	6
日の出町	31,039	108	45,257	106	39,025	91	39,018	146	36,940	142
瑞穂町	83,439		88,169		132,358		128,129		124,942	
檜原村	12,661		14,601		13,331		11,983		12,170	
東京都										

## 【4-3】レファレンス件数

	平成27年度		平成28年度		平成29年度		平成30年度		令和元年度	
	全数	(地域)	全数	(地域)	全数	(地域)	全数	(地域)	全数	(地域)
昭島市	338		216		244		191		145	
あきる野市	421		533		410		372		261	
稲城市	659	5,626	564		629		694		576	
青梅市	5,626		7,102		7,084		6,232		6,577	
清瀬市	3,687		1,392		1,328		2,558		2,505	
国立市	5,810		6,478		6,901		6,866		6,451	
小金井市	204		156		106		84			
国分寺市										
小平市	46,343		47,642		48,442		47,249		42,928	
狛江市	9,690	不明	8,893	不明	10,479	不明	8,998	不明	7,614	不明
立川市	5,568		5,428		4,804		4,776		4,402	
多摩市	60,060	531	64,699	580	70,252	520	77,175	635	75,650	761
調布市	16,562		14,053		14,297		15,500		20,449	
西東京市	13,837	1,377	10,474	1,213	8,938	921	8,046	827	6,532	603
八王子市	10,445		18,940		25,377		26,589		26,655	
羽村市	5,106		5,628		5,144		5,353		4,800	
東久留米市	2,408		2,098		2,537		2,336		2,235	
東村山市	3,193		2,752		2,677		2,981		1,375	
東大和市	24,997	不明	26,385	不明	27,771	不明	27,512	不明	29,581	不明
日野市	2,848	985	2,632	1,049	3,549	1,347	3,776	1,406	3,349	1,220
府中市	3,991		4,284		3,609		4,845		4,843	
福生市	4,777		5,194		4,210		4,509		3,500	
町田市	9,097	1,158	8,098	1,124	6,793	1,035	6,798	1,062	6,451	963
三鷹市										
武蔵野市	58,173		52,738		49,931		54,065		48,341	
武蔵村山市										
奥多摩町	21	8	36	11	42	14	38	10	22	8
日の出町	317		235		198		189		180	
瑞穂町										
檜原村										
東京都	67,352		64,996		80,364		72,066		68,719	

1. 概要 4 統計

	令和2年度		令和3年度		令和4年度		令和5年度		令和6年度	
	全数	(地域)	全数	(地域)	全数	(地域)	全数	(地域)	全数	(地域)
昭島市	102		79		173		195			
あきる野市	171		239		182		119		318	
稲城市	341		376		446		559		500	
青梅市	3,798		4,130		4,569		4,446		4,145	
清瀬市	1,754		1,682		2,219		1,471		1,068	
国立市	4,156		5,117		5,264		4,917		4,597	
小金井市	4,553		8,218		6,813		7,070		9,661	
国分寺市										
小平市	40,352		52,649		49,850		40,684		37,047	
狛江市	4,894	不明	7,534	不明	7,067	不明	7,595	不明	4,044	不明
立川市	2,665		2,921		3,164		2,920		3,055	
多摩市	55,791	617	68,380	672	59,779	584	101,882	394	93,341	367
調布市	12,796		17,401		17,664		18,423		18,149	
西東京市	7,142	457	5,778	53	4,815	608	4,778	525	5,997	533
八王子市	17,580		24,021		27,958		32,629		26,335	
羽村市	3,218		3,788		3,798		3,531		3,223	
東久留米市	321		5,200		4,649		5,816		5,344	
東村山市	1,313		1,462		1,583		1,425		1,370	
東大和市	19,106	不明	21,803	不明	23,278	不明	24,360	不明	21,691	不明
日野市	2,755	790	2,403	760	2,246	641	2,239	740	2,071	802
府中市	3,315		4,841		3,216		5,361		4,100	
福生市	2,386		2,892				624		9,397	
町田市	4,056	413	4,047	579	3,774	554	4,257	595	3,920	483
三鷹市			1,925	不明	2,030	不明	2,955	不明	3,279	不明
武蔵野市	37,292		44,813		52,203		49,599		47,302	
武蔵村山市	205		268		235		139		212	
奥多摩町	28	6	22	12	48	15	38	11	45	10
日の出町	164		243		227		106		71	
瑞穂町										
檜原村										
東京都	48,276		56,374		51,197		59,924		61,846	

【1-1】収集方針・選択基準及び方針の有無

	インターネット公開	文書で公開	名 称	慣習的な収集方針	収集方針は決めている
昭島市	○		昭島市民図書館資料収取方針		
あきる野市		○	あきる野市図書館資料収集要領、あきる野市資料選定基準地域資料収集方針		
稲城市		○	稲城市立中央図書館運営方針		
青梅市	○		青梅市図書館資料収集基準 青梅市図書館資料選定基準		
清瀬市					○
国立市	○		くにたち図書館資料選定基準		
小金井市		○	小金井市立図書館選書基準		
国分寺市	○		国分寺市立図書館資料選定事務取扱基準 (基準は基本的な事項のみのため、これ以外のものは前例に照らし合わせ個々に判断している)		
小平市	○		「小平市立図書館資料収集方針」「地域資料収集方針」		
狛江市	○		狛江市立図書館資料収集に関する基準		
立川市		○	中央図書館における地域・行政資料のサービスの在り方について		
多摩市		○	多摩市立図書館 地域資料収集要領 ※求めに応じて公開する		
調布市	○		調布市立図書館地域資料収集等に関する基準		
西東京市	○		「西東京市図書館資料収集基準」(インターネット公開)	○	
八王子市	○		「八王子市図書館資料収集要綱」		
羽村市	○		図書館資料選定方針		
東久留米市	○		東久留米市立図書館地域資料収集基準		
東村山市	○		東村山市立図書館資料収集方針		
東大和市	○	○	東大和市立図書館資料収集及び除籍方針(HP公開) 東大和市立図書館地域資料収集方針(非公開)		
日野市	○		日野市立図書館資料収集方針、日野市立図書館資料選定基準		
府中市	○		府中市立図書館資料選定基準		
福生市	○		福生市立図書館資料収集方針		
町田市	○		町田市立図書館資料収集方針		
三鷹市	○		三鷹市立図書館資料収集方針・同収集基準		
武蔵野市	○		武蔵野市立図書館資料収集方針(郷土行政資料収集方針)		
武蔵村山市			武蔵村山市の行政・郷土資料収集方針(非公開)		
奥多摩町					○
日の出町	○		日の出町立図書館資料収集・除籍取扱いに関する要綱		
瑞穂町		○	瑞穂町図書館の運営及び資料収集に関する基準		
檜原村					○
東京都	○		東京都立図書館資料収集方針		

【2-1-1】収集対象地域と収集対象資料(形態)の関係

印刷資料:図書、雑誌

積極的な収集対象⇒◎ 基本的なものが対象⇒○ 寄贈が中心⇒△ 対象としない⇒×

	図書										雑誌												
	自市町村	隣接市町村	旧郡	多摩地域	東京都	区部	隣接県	旧武蔵国	旧武相地域	関東地方	姉妹市・友好市	自市町村	隣接市町村	旧郡	多摩地域	東京都	区部	隣接県	旧武蔵国	旧武相地域	関東地方	姉妹市・友好市	
昭島市	◎	○	×	○	○	×	△	○	×	×	×	◎	○	×	○	×	×	×	×	×	×	×	×
あきる野市	◎	○	○	○	○	×	×	○	○	○	◎	◎	○	○	○	×	×	×	×	×	×	×	△
稲城市	◎	◎	△	○	◎	△	×	○	×	×	◎	◎	△	×	△	△	×	×	×	×	×	×	△
青梅市	◎	○	◎	△	○	△	△	○	○	△	△	◎	×	×	×	×	×	×	×	×	×	×	×
清瀬市	○	○	△	△	○	△	△	△	△	△	△	○	○	△	△	○	△	△	△	△	△	△	△
国立市	◎	○	○	○	○	×	×	○	△	×	×	○	△	△	○	○	×	×	△	△	×	×	
小金井市	◎	○	○	◎	○	△	×	○	△	○	○	◎	△	△	○	△	×	×	△	△	△	△	△
国分寺市	◎	○	○	○	○	×	×	○	×	×	○	◎	○	○	○	×	×	×	○	×	×	△	△
小平市	◎	○	△	○	○	△	△	△	△	△	△	◎	△	△	△	△	△	△	△	△	△	△	△
狛江市	◎	○	○	○	○	○	×	○	○	×	△	◎	×	×	×	×	×	×	×	×	×	×	×
立川市	◎	○	△	△	○	△	×	○	○	△	○	◎	△	△	△	○	×	×	×	×	×	×	△
多摩市	◎	○	○	○	△	△	△	△	△	×	○	○	×	×	×	△	×	×	×	×	×	×	△
調布市	◎	○	○	○	○	○	×	○	×	×	○	◎	○	○	○	○	○	×	○	×	×	○	○
西東京市	◎	○	○	○	○	○	○	○	△	△	○	◎	△	△	○	○	△	○	△	×	×	△	△
八王子市	◎	○	○	○	○	△	△	○	○	△	○	◎	○	△	○	○	△	△	△	△	△	△	△
羽村市	◎	○	○	○	○	△	△	○	○	○	○	◎	△	△	△	△	×	×	△	×	×	△	△
東久留米市	◎	△	○	○	○	×	×	○	×	○	◎	◎	△	○	○	○	×	×	○	×	○	×	×
東村山市	◎	○	○	○	◎	○	○	○	○	×	△	◎	○	○	○	○	△	△	×	×	×	×	△
東大和市	◎	○	○	○	○	△	△	○	○	○	△	◎	×	×	×	×	×	×	×	×	×	×	×
日野市	◎	◎	◎	◎	◎	○	○	○	○	○	◎	◎	◎	◎	◎	○	○	○	○	○	○	○	◎
府中市	◎	◎	◎	◎	◎	○	○	◎	○	○	◎	×	×	×	×	×	×	×	×	×	×	×	×
福生市	◎	◎	◎	○	○	△	×	×	×	×	△	◎	○	○	×	×	×	×	×	×	×	×	△
町田市	◎	○	△	○	△	△	○	○	○	△	△	◎	○	△	△	△	△	△	△	△	×	×	×
三鷹市	◎	○	△	○	○	△	×	△	△	△	△	◎	○	△	△	△	△	×	×	×	×	△	△
武蔵野市	◎	○	×	○	○	○	×	○	×	×	△	◎	○	×	○	○	△	×	×	×	×	×	×
武蔵村山市	◎	○	○	○	△	△	△	△	×	×	○	△	△	×	○	△	×	×	×	×	×	×	△
奥多摩町	○	△	△	△	△	×	×	△	△	×	×	○	×	×	×	×	×	×	×	×	×	×	×
日の出町	◎	△	△	△	△	△	△	△	△	△	×	◎	△	△	△	△	△	△	△	△	△	△	×
瑞穂町	◎	△	△	△	△	△	×	△	△	△	△	◎	△	△	△	△	×	×	×	×	×	×	△
檜原村	◎	△	×	×	△	×	×	△	×	×	×	◎	△	×	×	△	×	×	△	×	×	×	×
東京都			○	◎	◎	◎	△	○	○	○	×			○	○	◎	○						

II. 収集 2 収集の範囲

【2-1-1】収集対象地域と収集対象資料(形態)の関係

印刷資料:地図、地域新聞

積極的な収集対象⇒◎ 基本的なものが対象⇒○ 寄贈が中心⇒△ 対象としない⇒×

	地図											地域新聞										
	自市町村	隣接市町村	旧郡	多摩地域	東京都	区部	隣接県	旧武蔵国	旧武相地域	関東地方	姉妹市・友好市	自市町村	隣接市町村	旧郡	多摩地域	東京都	区部	隣接県	旧武蔵国	旧武相地域	関東地方	姉妹市・友好市
昭島市	◎	○	×	○	○	○	×	×	×	×	×	◎	×	×	○	○	×	×	×	×	×	×
あきる野市	◎	○	○	○	○	×	×	×	×	×	△	◎	○	○	○	×	×	×	×	×	×	△
稲城市	◎	◎	△	○	△	△	○	×	×	×	△	◎	×	×	△	×	×	×	×	×	×	△
青梅市	◎	○	×	×	○	×	×	×	×	×	×	◎	×	×	×	×	×	×	×	×	×	×
清瀬市	○	○	△	△	○	○	○	△	△	△	△	△	△	×	×	×	×	×	×	×	×	×
国立市	○	○	○	○	○	×	×	○	△	×	×	○	×	△	△	△	×	×	△	△	×	×
小金井市	◎	○	○	◎	○	○	×	△	△	○	○	◎	△	△	△	△	×	×	△	△	△	△
国分寺市	◎	○	○	○	○	×	×	○	×	×	△	◎	△	△	○	○	×	×	○	×	×	△
小平市	◎	○	○	○	○	○	○	○	○	○	△	×	×	×	×	×	×	×	×	×	×	×
狛江市	◎	○	○	×	○	×	×	○	○	×	×	◎	×	×	×	○	×	×	×	×	×	×
立川市	◎	△	△	△	○	×	×	×	×	×	△	◎	×	×	△	△	×	×	×	×	×	△
多摩市	◎	○	×	○	○	○	○	×	×	○	○	○	×	×	×	△	×	×	×	×	×	×
調布市	◎	○	○	○	○	○	×	○	×	×	×	△	△	×	△	△	△	×	×	×	×	×
西東京市	◎	○	○	○	○	△	×	○	×	×	△	◎	×	×	×	×	×	×	×	×	×	×
八王子市	◎	○	○	◎	◎	◎	△	△	△	△	△	◎	○	△	○	○	△	△	△	△	×	×
羽村市	◎	△	△	△	△	△	△	△	△	△	△	◎	×	×	×	×	×	×	×	×	×	×
東久留米市	◎	○	△	○	○	×	×	△	×	△	×	◎	△	△	△	△	×	×	△	×	△	×
東村山市	◎	○	○	○	○	○	○	○	○	×	△	◎	△	△	△	△	×	×	×	×	×	×
東大和市	◎	○	○	○	○	×	×	×	×	×	×	◎	×	×	×	×	×	×	×	×	×	△
日野市	◎	◎	◎	◎	◎	○	○	○	○	○	○	◎	○	○	○	○	×	×	×	×	×	◎
府中市	◎	○	○	○	○	○	×	○	○	×	○	◎	△	△	△	×	×	×	×	×	×	×
福生市	◎	◎	◎	○	○	×	×	×	×	×	△	◎	○	○	×	○	×	×	×	×	×	×
町田市	◎	○	○	○	○	○	○	○	○	○	○	◎	×	×	×	○	×	○	×	○	×	×
三鷹市	◎	○	△	△	△	△	×	×	×	×	△	◎	×	×	△	△	×	×	×	×	×	△
武蔵野市	◎	○	○	○	○	○	×	○	×	○	△	○	○	×	○	○	△	×	×	×	×	×
武蔵村山市	○	○	△	△	○	×	×	×	×	×	×	△	×	×	△	△	×	×	×	×	×	×
奥多摩町	○	×	×	×	×	×	×	×	×	×	×	○	×	×	×	×	×	×	×	×	×	×
日の出町	◎	○	△	△	△	△	△	△	△	△	×	◎	○	△	△	△	△	△	△	△	△	×
瑞穂町	◎	×	×	○	○	×	×	×	×	×	△	◎	○	×	×	×	×	×	×	×	×	×
檜原村	◎	△	×	×	△	×	×	△	×	×	×	◎	×	×	×	×	×	×	×	×	×	×
東京都			○	◎	◎	◎	×	○	○	○	×				○	◎	○					

【2-1-1】収集対象地域と収集対象資料(形態)の関係

印刷資料:コミュニティ紙、新聞切抜

積極的な収集対象⇒◎ 基本的なものが対象⇒○ 寄贈が中心⇒△ 対象としない⇒×

	コミュニティ紙											新聞切抜											
	自市町村	隣接市町村	旧郡	多摩地域	東京都	区部	隣接県	旧武蔵国	旧武相地域	関東地方	姉妹市・友好市	自市町村	隣接市町村	旧郡	多摩地域	東京都	区部	隣接県	旧武蔵国	旧武相地域	関東地方	姉妹市・友好市	
昭島市	◎	×	×	×	×	×	×	×	×	×	×	×	×	×	×	×	×	×	×	×	×	×	×
あきる野市	◎	○	○	○	×	×	×	×	×	×	△	◎	×	×	×	×	×	×	×	×	×	×	△
稲城市	◎	△	×	△	△	×	×	×	×	×	△	◎	×	×	×	×	×	×	×	×	×	×	×
青梅市	△	×	×	×	×	×	×	×	×	×	×	◎	×	×	×	×	×	×	×	×	×	×	×
清瀬市	△	△	×	×	×	×	×	×	×	×	×	○	×	×	×	×	×	×	×	×	×	×	×
国立市	○	×	△	△	×	×	×	△	△	×	×	◎	×	×	×	×	×	×	×	×	×	×	×
小金井市	◎	△	△	△	△	×	×	△	△	△	△	◎	×	×	×	×	×	×	×	×	×	×	◎
国分寺市	◎	△	△	△	○	×	×	○	×	×	△	◎	△	△	○	×	×	×	○	×	×	×	△
小平市	◎	△	×	△	△	×	×	×	×	×	×	◎	×	×	×	×	×	×	×	×	×	×	×
狛江市	◎	△	×	×	△	×	×	×	×	×	×	◎	×	×	×	×	×	×	×	×	×	×	×
立川市	◎	△	×	×	×	×	×	×	×	×	△	◎	×	×	△	△	×	×	×	×	×	×	△
多摩市	○	×	×	×	×	×	×	×	×	×	×	○	○	×	×	×	×	×	×	×	×	×	×
調布市	◎	△	×	△	△	×	×	×	×	×	×	◎	×	×	○	×	×	×	×	×	×	×	×
西東京市	◎	×	×	×	×	×	×	×	×	×	×	◎	×	×	○	×	×	×	×	×	×	×	○
八王子市	◎	○	△	○	○	△	△	×	×	×	×	×	×	×	×	×	×	×	×	×	×	×	×
羽村市	△	×	×	×	×	×	×	×	×	×	×	◎	○	○	○	○	×	×	○	×	×	×	○
東久留米市	◎	△	△	△	△	×	×	△	×	△	×	◎	×	×	×	×	×	×	×	×	×	×	×
東村山市	◎	△	△	△	△	×	×	×	×	×	×	○	×	×	×	×	×	×	×	×	×	×	×
東大和市	◎	△	×	×	×	×	×	×	×	×	×	◎	×	×	×	×	×	×	×	×	×	×	○
日野市	◎	○	○	○	○	×	×	×	×	×	◎	◎	○	○	○	○	○	○	○	○	○	○	◎
府中市	◎	×	×	×	×	×	×	×	×	×	△	◎	×	×	×	×	×	×	×	×	×	×	×
福生市	◎	×	×	×	×	×	×	×	×	×	△	◎	×	×	×	×	×	×	×	×	×	×	×
町田市	◎	○	×	○	○	×	×	○	○	×	×	◎	×	×	×	×	×	×	×	×	×	×	×
三鷹市	◎	×	×	×	×	×	×	×	×	×	×	△	×	×	×	×	×	×	×	×	×	×	×
武蔵野市	○	△	×	△	×	×	×	×	×	×	×	○	×	×	×	×	×	×	×	×	×	×	×
武蔵村山市	△	×	×	△	△	×	×	×	×	×	×	◎	×	×	×	×	×	×	×	×	×	×	×
奥多摩町	○	×	×	×	×	×	×	×	×	×	×	○	×	×	×	×	×	×	×	×	×	×	×
日の出町	◎	△	△	△	△	△	△	△	△	△	×	◎	×	×	×	×	×	×	×	×	×	×	×
瑞穂町	◎	×	×	×	×	×	×	×	×	×	×	◎	×	×	×	×	×	×	×	×	×	×	×
檜原村	○	×	×	×	×	×	×	×	×	×	×	◎	△	×	×	×	×	×	×	×	×	×	×
東京都				○	◎	○								×	×	×	×	×	×	×	×	×	×

II. 収集 2 収集の範囲

【2-1-1】収集対象地域と収集対象資料(形態)の関係

印刷資料:新聞折込広告、小冊子 ※小冊子:パンフレット、リーフレット、ビラ・チラシ・案内など

積極的な収集対象⇒◎ 基本的なものが対象⇒○ 寄贈が中心⇒△ 対象としない⇒×

	新聞折込広告											小冊子										
	自市町村	隣接市町村	旧郡	多摩地域	東京都	区部	隣接県	旧武蔵国	旧武相地域	関東地方	姉妹市・友好市	自市町村	隣接市町村	旧郡	多摩地域	東京都	区部	隣接県	旧武蔵国	旧武相地域	関東地方	姉妹市・友好市
昭島市	○	×	×	×	×	×	×	×	×	×	×	◎	×	×	×	×	×	×	×	×	×	×
あきる野市	◎	×	×	×	×	×	×	×	×	×	△	◎	○	○	○	○	×	×	△	△	△	△
稲城市	×	×	×	×	×	×	×	×	×	×	×	◎	△	×	△	△	×	×	×	×	×	△
青梅市	×	×	×	×	×	×	×	×	×	×	×	△	×	×	×	×	×	×	×	×	×	×
清瀬市	×	×	×	×	×	×	×	×	×	×	×	△	△	×	△	△	×	△	×	×	×	×
国立市	×	×	×	×	×	×	×	×	×	×	×	○	△	△	△	△	×	×	△	△	×	×
小金井市	◎	×	×	×	×	×	×	×	×	×	×	◎	△	△	△	△	×	×	△	△	△	△
国分寺市	×	×	×	×	×	×	×	×	×	×	×	◎	△	△	△	△	×	×	△	×	×	△
小平市	◎	×	×	×	×	×	×	×	×	×	×	◎	△	×	△	△	△	×	×	×	×	×
狛江市	×	×	×	×	×	×	×	×	×	×	×	△	△	×	×	△	×	×	×	×	×	×
立川市	×	×	×	×	×	×	×	×	×	×	×	◎	△	×	×	△	×	×	×	×	×	△
多摩市	×	×	×	×	×	×	×	×	×	×	×	○	△	×	△	△	×	×	×	×	×	×
調布市	◎	×	×	×	×	×	×	×	×	×	×	◎	△	×	△	△	△	×	×	×	×	×
西東京市	◎	×	×	×	×	×	×	×	×	×	×	◎	△	×	○	○	×	×	×	×	×	×
八王子市	×	×	×	×	×	×	×	×	×	×	×	◎	○	○	○	○	△	△	◎	◎	△	△
羽村市	×	×	×	×	×	×	×	×	×	×	×	△	△	△	△	△	×	×	△	×	×	△
東久留米市	◎	×	×	×	×	×	×	×	×	×	×	◎	△	△	△	△	×	△	×	△	×	◎
東村山市	○	×	×	×	×	×	×	×	×	×	×	◎	△	△	△	○	×	×	×	×	×	△
東大和市	×	×	×	×	×	×	×	×	×	×	×	◎	△	×	△	△	×	×	×	×	×	△
日野市	◎	×	×	×	×	×	×	×	×	×	×	◎	○	○	○	○	×	×	×	×	×	◎
府中市	○	×	×	×	×	×	×	×	×	×	×	◎	△	△	△	△	×	×	×	×	×	△
福生市	◎	×	×	×	×	×	×	×	×	×	×	◎	△	△	△	△	×	×	×	×	×	×
町田市	×	×	×	×	×	×	×	×	×	×	×	◎	△	×	△	△	×	×	×	△	×	×
三鷹市	△	×	×	×	×	×	×	×	×	×	×	△	×	×	×	×	×	×	×	×	×	×
武蔵野市	×	×	×	×	×	×	×	×	×	×	×	○	○	×	○	○	△	×	×	×	×	×
武蔵村山市	×	×	×	×	×	×	×	×	×	×	×	○	×	×	×	×	×	×	×	×	×	×
奥多摩町	×	×	×	×	×	×	×	×	×	×	×	△	×	×	×	×	×	×	×	×	×	×
日の出町	×	×	×	×	×	×	×	×	×	×	×	×	×	×	×	×	×	×	×	×	×	×
瑞穂町	×	×	×	×	×	×	×	×	×	×	×	×	×	×	×	×	×	×	×	×	×	△
檜原村	×	×	×	×	×	×	×	×	×	×	×	○	△	×	×	△	×	×	×	×	×	×
東京都			×	×	×	×	×	×	×	×	×			△	△	○	△	×	△	△	△	×

【2-1-1】収集対象地域と収集対象資料(形態)の関係

印刷資料:点字資料、ポスター

積極的な収集対象⇒◎ 基本的なものが対象⇒○ 寄贈が中心⇒△ 対象としない⇒×

	点字資料											ポスター											
	自市町村	隣接市町村	旧郡	多摩地域	東京都	区部	隣接県	旧武蔵国	旧武相地域	関東地方	姉妹市・友好市	自市町村	隣接市町村	旧郡	多摩地域	東京都	区部	隣接県	旧武蔵国	旧武相地域	関東地方	姉妹市・友好市	
昭島市	×	×	×	×	×	×	×	×	×	×	×	◎	×	×	×	×	×	×	×	×	×	×	×
あきる野市	△	△	△	△	△	×	×	△	△	△	△	◎	×	×	×	×	×	×	×	×	×	×	△
稲城市	△	×	×	×	×	×	×	×	×	×	×	×	×	×	×	×	×	×	×	×	×	×	×
青梅市	×	×	×	×	×	×	×	×	×	×	×	×	×	×	×	×	×	×	×	×	×	×	×
清瀬市	△	△	×	△	△	×	×	×	×	×	×	×	×	×	×	×	×	×	×	×	×	×	×
国立市	○	×	×	×	△	×	×	×	×	×	×	×	×	×	×	×	×	×	×	×	×	×	×
小金井市	◎	△	△	△	△	×	×	△	△	△	△	◎	×	×	×	×	×	×	×	×	×	×	×
国分寺市	◎	△	△	△	△	×	×	△	×	×	△	○	△	△	△	△	×	×	△	×	×	△	△
小平市	○	×	×	×	×	×	×	×	×	×	×	◎	○	△	○	○	△	△	△	△	△	△	△
狛江市	△	×	×	×	×	×	×	×	×	×	×	×	×	×	×	×	×	×	×	×	×	×	×
立川市	×	×	×	×	×	×	×	×	×	×	×	△	×	×	×	×	×	×	×	×	×	×	×
多摩市	○	×	×	×	△	×	×	×	×	×	×	×	×	×	×	×	×	×	×	×	×	×	×
調布市	◎	×	×	×	×	×	×	×	×	×	×	◎	×	×	×	×	×	×	×	×	×	×	×
西東京市	△	×	×	×	×	×	×	×	×	×	×	◎	×	×	×	×	×	×	×	×	×	×	×
八王子市	×	×	×	×	×	×	×	×	×	×	×	×	×	×	×	×	×	×	×	×	×	×	×
羽村市	△	×	×	×	×	×	×	×	×	×	×	△	×	×	×	×	×	×	×	×	×	×	×
東久留米市	×	×	×	×	×	×	×	×	×	×	×	△	×	×	×	×	×	×	×	×	×	×	×
東村山市	×	×	×	×	×	×	×	×	×	×	×	×	×	×	×	×	×	×	×	×	×	×	×
東大和市	△	×	×	×	×	×	×	×	×	×	×	×	×	×	×	×	×	×	×	×	×	×	×
日野市	△	×	×	×	△	×	×	×	×	×	×	◎	×	×	×	×	×	×	×	×	×	×	×
府中市	×	×	×	×	×	×	×	×	×	×	×	○	×	×	×	×	×	×	×	×	×	×	△
福生市	×	×	×	×	×	×	×	×	×	×	×	△	×	×	×	×	×	×	×	×	×	×	×
町田市	×	×	×	×	×	×	×	×	×	×	×	△	×	×	×	×	×	×	×	×	×	×	×
三鷹市	△	×	×	×	×	×	×	×	×	×	×	△	×	×	×	×	×	×	×	×	×	×	×
武蔵野市	○	×	×	×	△	×	×	×	×	×	×	×	×	×	×	×	×	×	×	×	×	×	×
武蔵村山市	×	×	×	×	×	×	×	×	×	×	×	×	×	×	×	×	×	×	×	×	×	×	×
奥多摩町	×	×	×	×	×	×	×	×	×	×	×	×	×	×	×	×	×	×	×	×	×	×	×
日の出町	×	×	×	×	×	×	×	×	×	×	×	×	×	×	×	×	×	×	×	×	×	×	×
瑞穂町	△	×	×	×	×	×	×	×	×	×	×	×	×	×	×	×	×	×	×	×	×	×	×
檜原村	×	×	×	×	×	×	×	×	×	×	×	×	×	×	×	×	×	×	×	×	×	×	×
東京都				△	△	△									△	△	△	×				△	×

II. 収集 2 収集の範囲

【2-1-1】収集対象地域と収集対象資料(形態)の関係

印刷資料:絵葉書 視聴覚資料:写真

積極的な収集対象⇒◎ 基本的なものが対象⇒○ 寄贈が中心⇒△ 対象としない⇒×

	絵葉書											写真											
	自市町村	隣接市町村	旧郡	多摩地域	東京都	区部	隣接県	旧武蔵国	旧武相地域	関東地方	姉妹市・友好市	自市町村	隣接市町村	旧郡	多摩地域	東京都	区部	隣接県	旧武蔵国	旧武相地域	関東地方	姉妹市・友好市	
昭島市	○	×	×	×	×	×	×	×	×	×	×	◎	×	×	×	×	×	×	×	×	×	×	×
あきる野市	◎	×	×	×	×	×	×	×	×	×	△	◎	×	×	×	×	×	×	×	×	×	×	△
稲城市	○	×	×	×	×	×	×	×	×	×	×	×	×	×	×	×	×	×	×	×	×	×	×
青梅市	×	×	×	×	×	×	×	×	×	×	×	×	×	×	×	×	×	×	×	×	×	×	×
清瀬市	×	×	×	×	×	×	×	×	×	×	×	×	×	×	×	×	×	×	×	×	×	×	×
国立市	×	×	×	×	×	×	×	×	×	×	×	△	×	×	×	×	×	×	×	×	×	×	×
小金井市	◎	△	△	△	△	×	×	△	△	△	△	◎	×	×	×	×	×	×	×	×	×	×	×
国分寺市	○	△	△	△	△	×	×	△	×	×	△	○	△	△	△	△	×	×	△	×	×	△	△
小平市	×	×	×	×	×	×	×	×	×	×	×	◎	×	×	×	×	×	×	×	×	×	×	×
狛江市	×	×	×	×	×	×	×	×	×	×	×	×	×	×	×	×	×	×	×	×	×	×	×
立川市	◎	×	×	×	×	×	×	×	×	×	×	△	×	×	×	×	×	×	×	×	×	×	×
多摩市	×	×	×	×	×	×	×	×	×	×	×	△	×	×	×	×	×	×	×	×	×	×	×
調布市	◎	×	×	×	×	×	×	×	×	×	×	◎	×	×	×	×	×	×	×	×	×	×	×
西東京市	△	×	×	×	×	×	×	×	×	×	×	◎	×	×	×	×	×	×	×	×	×	×	×
八王子市	×	×	×	×	×	×	×	×	×	×	×	×	×	×	×	×	×	×	×	×	×	×	×
羽村市	×	×	×	×	×	×	×	×	×	×	×	×	×	×	×	×	×	×	×	×	×	×	×
東久留米市	△	×	×	×	×	×	×	×	×	×	×	△	×	×	×	×	×	×	×	×	×	×	×
東村山市	◎	×	×	×	×	×	×	×	×	×	×	×	×	×	×	×	×	×	×	×	×	×	×
東大和市	×	×	×	×	×	×	×	×	×	×	×	△	×	×	×	×	×	×	×	×	×	×	×
日野市	◎	○	○	△	△	×	×	×	×	×	○	△	×	×	×	×	×	×	×	×	×	×	△
府中市	◎	×	×	×	×	×	×	×	×	×	△	△	×	×	×	×	×	×	×	×	×	×	×
福生市	△	×	×	×	×	×	×	×	×	×	×	△	×	×	×	×	×	×	×	×	×	×	×
町田市	△	×	×	×	×	×	×	×	×	×	×	△	×	×	×	×	×	×	×	×	×	×	×
三鷹市	△	×	×	×	×	×	×	×	×	×	×	×	×	×	×	×	×	×	×	×	×	×	×
武蔵野市	○	×	×	×	×	×	×	×	×	×	×	○	×	×	×	×	×	×	×	×	×	×	×
武蔵村山市	×	×	×	×	×	×	×	×	×	×	×	×	×	×	×	×	×	×	×	×	×	×	×
奥多摩町	×	×	×	×	×	×	×	×	×	×	×	△	×	×	×	×	×	×	×	×	×	×	×
日の出町	×	×	×	×	×	×	×	×	×	×	×	×	×	×	×	×	×	×	×	×	×	×	×
瑞穂町	×	×	×	×	×	×	×	×	×	×	×	×	×	×	×	×	×	×	×	×	×	×	×
檜原村	×	×	×	×	×	×	×	×	×	×	×	×	×	×	×	×	×	×	×	×	×	×	×
東京都			◎	◎	◎	◎	×	○	○	○	×				△	△	△						

【2-1-1】収集対象地域と収集対象資料(形態)の関係  
 視聴覚資料: マイクロフィルム、16mmフィルム等

積極的な収集対象⇒◎ 基本的なものが対象⇒○ 寄贈が中心⇒△ 対象としない⇒×

	マイクロフィルム											16mmフィルム等										
	自市町村	隣接市町村	旧郡	多摩地域	東京都	区部	隣接県	旧武蔵国	旧武相地域	関東地方	姉妹市・友好市	自市町村	隣接市町村	旧郡	多摩地域	東京都	区部	隣接県	旧武蔵国	旧武相地域	関東地方	姉妹市・友好市
昭島市	○	×	×	×	×	×	×	×	×	×	×	×	×	×	×	×	×	×	×	×	×	×
あきる野市	◎	×	×	×	×	×	×	×	×	×	△	◎	×	×	×	×	×	×	×	×	×	△
稲城市	×	×	×	×	×	×	×	×	×	×	×	×	×	×	×	×	×	×	×	×	×	×
青梅市	×	×	×	×	×	×	×	×	×	×	×	×	×	×	×	×	×	×	×	×	×	×
清瀬市	×	×	×	×	×	×	×	×	×	×	×	×	×	×	×	×	×	×	×	×	×	×
国立市	×	×	×	×	×	×	×	×	×	×	△	△	×	×	×	×	×	×	×	×	×	×
小金井市	△	×	×	×	×	×	×	×	×	×	△	△	×	×	×	×	×	×	×	×	×	×
国分寺市	○	△	△	△	△	×	×	△	×	×	△	○	△	△	△	△	×	×	△	×	×	△
小平市	○	×	×	×	×	×	×	×	×	×	×	×	×	×	×	×	×	×	×	×	×	×
狛江市	×	×	×	×	×	×	×	×	×	×	×	×	×	×	×	×	×	×	×	×	×	×
立川市	○	○	○	○	○	×	×	×	×	×	×	△	×	×	×	×	×	×	×	×	×	×
多摩市	×	×	×	×	×	×	×	×	×	×	×	×	×	×	×	×	×	×	×	×	×	×
調布市	△	×	×	×	×	×	×	×	×	×	△	△	×	×	×	×	×	×	×	×	×	×
西東京市	△	×	×	×	×	×	×	×	×	×	△	△	×	×	×	×	×	×	×	×	×	×
八王子市	◎	×	×	◎	×	×	×	×	×	×	×	×	×	×	×	×	×	×	×	×	×	×
羽村市	×	×	×	×	×	×	×	×	×	×	×	×	×	×	×	×	×	×	×	×	×	×
東久留米市	×	×	×	×	×	×	×	×	×	×	○	○	×	×	×	×	×	×	×	×	×	×
東村山市	×	×	×	×	×	×	×	×	×	×	×	×	×	×	×	×	×	×	×	×	×	×
東大和市	○	×	×	×	×	×	×	×	×	×	×	×	×	×	×	×	×	×	×	×	×	×
日野市	×	×	×	×	×	×	×	×	×	×	×	×	×	×	×	×	×	×	×	×	×	×
府中市	×	×	×	×	×	×	×	×	×	×	×	×	×	×	×	×	×	×	×	×	×	×
福生市	△	×	×	×	×	×	×	×	×	×	△	△	×	×	×	×	×	×	×	×	×	×
町田市	×	×	×	×	×	×	×	×	×	×	×	×	×	×	×	×	×	×	×	×	×	×
三鷹市	×	×	×	×	×	×	×	×	×	×	×	×	×	×	×	×	×	×	×	×	×	×
武蔵野市	○	○	○	○	○	×	×	×	×	×	×	×	×	×	×	×	×	×	×	×	×	×
武蔵村山市	×	×	×	×	×	×	×	×	×	×	×	×	×	×	×	×	×	×	×	×	×	×
奥多摩町	×	×	×	×	×	×	×	×	×	×	×	×	×	×	×	×	×	×	×	×	×	×
日の出町	×	×	×	×	×	×	×	×	×	×	×	×	×	×	×	×	×	×	×	×	×	×
瑞穂町	×	×	×	×	×	×	×	×	×	×	×	×	×	×	×	×	×	×	×	×	×	×
檜原村	×	×	×	×	×	×	×	×	×	×	×	×	×	×	×	×	×	×	×	×	×	×
東京都				△	◎	△									△	△	△					

II. 収集 2 収集の範囲

【2-1-1】収集対象地域と収集対象資料(形態)の関係

視聴覚資料:光ディスク、レコード ※光ディスク:LD、DVD、CD、MDなど

積極的な収集対象⇒◎ 基本的なものが対象⇒○ 寄贈が中心⇒△ 対象としない⇒×

	光ディスク											レコード										
	自市町村	隣接市町村	旧郡	多摩地域	東京都	区部	隣接県	旧武蔵国	旧武相地域	関東地方	姉妹市・友好市	自市町村	隣接市町村	旧郡	多摩地域	東京都	区部	隣接県	旧武蔵国	旧武相地域	関東地方	姉妹市・友好市
昭島市	×	×	×	×	×	×	×	×	×	×	×	×	×	×	×	×	×	×	×	×	×	×
あきる野市	◎	△	△	△	△	×	×	△	△	△	△	◎	×	×	×	×	×	×	×	×	×	△
稲城市	△	△	×	×	×	×	×	×	×	×	×	×	×	×	×	×	×	×	×	×	×	×
青梅市	△	×	×	×	×	×	×	×	×	×	×	×	×	×	×	×	×	×	×	×	×	×
清瀬市	○	△	×	△	△	×	×	×	×	×	△	×	×	×	×	×	×	×	×	×	×	×
国立市	△	×	×	×	×	×	×	×	×	×	×	△	×	×	×	×	×	×	×	×	×	×
小金井市	△	×	×	×	×	×	×	×	×	×	×	△	×	×	×	×	×	×	×	×	×	×
国分寺市	○	△	△	△	△	×	×	△	×	×	△	○	△	△	△	△	×	×	△	×	×	△
小平市	○	×	×	×	×	×	×	×	×	×	×	×	×	×	×	×	×	×	×	×	×	×
狛江市	△	×	×	×	×	×	×	×	×	×	×	△	×	×	×	×	×	×	×	×	×	×
立川市	△	×	×	×	×	×	×	×	×	×	×	△	×	×	×	×	×	×	×	×	×	×
多摩市	○	×	×	×	△	×	×	×	×	×	×	×	×	×	×	×	×	×	×	×	×	×
調布市	◎	×	×	×	×	×	×	×	×	×	×	△	×	×	×	×	×	×	×	×	×	×
西東京市	◎	×	×	△	△	×	×	×	×	×	×	○	×	×	×	×	×	×	×	×	×	×
八王子市	△	×	×	×	×	×	×	×	×	×	×	×	×	×	×	×	×	×	×	×	×	×
羽村市	◎	○	×	×	×	×	×	×	×	×	×	×	×	×	×	×	×	×	×	×	×	×
東久留米市	△	×	×	△	△	×	×	×	×	×	×	×	×	×	×	×	×	×	×	×	×	×
東村山市	△	×	×	×	×	×	×	×	×	×	×	×	×	×	×	×	×	×	×	×	×	×
東大和市	△	×	×	×	×	×	×	×	×	×	×	×	×	×	×	×	×	×	×	×	×	×
日野市	○	×	×	×	×	×	×	×	×	×	△	○	×	×	×	×	×	×	×	×	×	×
府中市	△	×	×	×	×	×	×	×	×	×	△	△	×	×	×	×	×	×	×	×	×	×
福生市	◎	×	×	×	×	×	×	×	×	×	×	×	×	×	×	×	×	×	×	×	×	×
町田市	○	×	×	×	×	×	×	×	×	×	×	△	×	×	×	×	×	×	×	×	×	×
三鷹市	×	×	×	×	×	×	×	×	×	×	×	×	×	×	×	×	×	×	×	×	×	×
武蔵野市	○	×	×	×	△	×	×	×	×	×	×	○	×	×	×	×	×	×	×	×	×	×
武蔵村山市	×	×	×	×	×	×	×	×	×	×	×	×	×	×	×	×	×	×	×	×	×	×
奥多摩町	×	×	×	×	×	×	×	×	×	×	×	×	×	×	×	×	×	×	×	×	×	×
日の出町	×	×	×	×	×	×	×	×	×	×	×	×	×	×	×	×	×	×	×	×	×	×
瑞穂町	◎	×	×	×	×	×	×	×	×	×	△	◎	×	×	×	×	×	×	×	×	×	△
檜原村	◎	△	×	×	△	×	×	×	×	×	×	×	×	×	×	×	×	×	×	×	×	×
東京都				△	◎	△									△	△	△					

【2-1-1】収集対象地域と収集対象資料(形態)の関係

視聴覚資料:磁気テープ、磁気ディスク

※磁気テープ:ビデオテープ、カセットテープ、オープンリールなど 磁気ディスク:フロッピーディスク、MO、ハードディスクなど  
積極的な収集対象⇒◎ 基本的なものが対象⇒○ 寄贈が中心⇒△ 対象としない⇒×

	磁気テープ											磁気ディスク										
	自 市 町 村	隣 接 市 町 村	旧 郡	多 摩 地 域	東 京 都	区 部	隣 接 県	旧 武 蔵 国	旧 武 相 地 域	関 東 地 方	姉 妹 市 ・ 友 好 市	自 市 町 村	隣 接 市 町 村	旧 郡	多 摩 地 域	東 京 都	区 部	隣 接 県	旧 武 蔵 国	旧 武 相 地 域	関 東 地 方	姉 妹 市 ・ 友 好 市
昭島市	×	×	×	×	×	×	×	×	×	×	×	×	×	×	×	×	×	×	×	×	×	×
あきる野市	◎	×	×	×	×	×	×	×	×	×	△	◎	×	×	×	×	×	×	×	×	×	△
稲城市	△	×	×	×	×	×	×	×	×	×	△	△	×	×	×	×	×	×	×	×	×	×
青梅市	×	×	×	×	×	×	×	×	×	×	×	×	×	×	×	×	×	×	×	×	×	×
清瀬市	△	△	×	△	△	×	×	×	×	×	△	×	×	×	×	×	×	×	×	×	×	×
国立市	△	×	×	×	×	×	×	×	×	×	×	×	×	×	×	×	×	×	×	×	×	×
小金井市	△	×	×	×	×	×	×	×	×	×	△	△	×	×	×	×	×	×	×	×	×	×
国分寺市	○	△	△	△	△	×	×	△	×	×	△	○	△	△	△	△	×	×	△	×	×	△
小平市	△	×	×	×	×	×	×	×	×	×	×	×	×	×	×	×	×	×	×	×	×	×
狛江市	△	×	×	×	×	×	×	×	×	×	×	×	×	×	×	×	×	×	×	×	×	×
立川市	△	×	×	×	×	×	×	×	×	×	△	△	×	×	×	×	×	×	×	×	×	×
多摩市	○	×	×	×	×	×	×	×	×	×	×	×	×	×	×	×	×	×	×	×	×	×
調布市	◎	×	×	×	×	×	×	×	×	×	×	×	×	×	×	×	×	×	×	×	×	×
西東京市	△	×	×	×	×	×	×	×	×	×	×	×	×	×	×	×	×	×	×	×	×	×
八王子市	×	×	×	×	×	×	×	×	×	×	×	×	×	×	×	×	×	×	×	×	×	×
羽村市	○	×	×	×	×	×	×	×	×	×	×	×	×	×	×	×	×	×	×	×	×	×
東久留米市	△	×	×	△	△	×	×	×	×	×	×	×	×	×	×	×	×	×	×	×	×	×
東村山市	△	×	×	×	×	×	×	×	×	×	×	×	×	×	×	×	×	×	×	×	×	×
東大和市	△	×	×	×	×	×	×	×	×	×	×	×	×	×	×	×	×	×	×	×	×	×
日野市	○	×	×	×	×	×	×	×	×	×	×	×	×	×	×	×	×	×	×	×	×	×
府中市	△	×	×	×	×	×	×	×	×	×	×	×	×	×	×	×	×	×	×	×	×	×
福生市	△	×	×	×	×	×	×	×	×	×	△	△	×	×	×	×	×	×	×	×	×	×
町田市	○	×	×	×	×	×	×	×	×	×	×	×	×	×	×	×	×	×	×	×	×	×
三鷹市	×	×	×	×	×	×	×	×	×	×	×	×	×	×	×	×	×	×	×	×	×	×
武蔵野市	○	×	×	×	△	×	×	×	×	×	×	×	×	×	×	×	×	×	×	×	×	×
武蔵村山市	×	×	×	×	×	×	×	×	×	×	×	×	×	×	×	×	×	×	×	×	×	×
奥多摩町	×	×	×	×	×	×	×	×	×	×	×	×	×	×	×	×	×	×	×	×	×	×
日の出町	×	×	×	×	×	×	×	×	×	×	×	×	×	×	×	×	×	×	×	×	×	×
瑞穂町	△	×	×	×	×	×	×	×	×	×	×	×	×	×	×	×	×	×	×	×	×	×
檜原村	×	×	×	×	×	×	×	×	×	×	×	×	×	×	×	×	×	×	×	×	×	×
東京都				△	◎	△									△	△	△					

II. 収集 2 収集の範囲

【2-1-1】収集対象地域と収集対象資料(形態)の関係

現物資料:古文書等、美術品等

※古文書等:古文書、日記、写本、原稿、書簡など 美術品等:美術品、考古遺物、民具、博物資料、模型・標本など  
積極的な収集対象⇒◎ 基本的なものが対象⇒○ 寄贈が中心⇒△ 対象としない⇒×

	古文書等											美術品等											
	自市町村	隣接市町村	旧郡	多摩地域	東京都	区部	隣接県	旧武蔵国	旧武相地域	関東地方	姉妹市・友好市	自市町村	隣接市町村	旧郡	多摩地域	東京都	区部	隣接県	旧武蔵国	旧武相地域	関東地方	姉妹市・友好市	
昭島市	×	×	×	×	×	×	×	×	×	×	×	×	×	×	×	×	×	×	×	×	×	×	×
あきる野市	◎	×	×	×	×	×	×	×	×	×	△	△	×	×	×	×	×	×	×	×	×	×	△
稲城市	×	×	×	×	×	×	×	×	×	×	×	×	×	×	×	×	×	×	×	×	×	×	×
青梅市	×	×	×	×	×	×	×	×	×	×	×	×	×	×	×	×	×	×	×	×	×	×	×
清瀬市	×	×	×	×	×	×	×	×	×	×	×	×	×	×	×	×	×	×	×	×	×	×	×
国立市	×	×	×	×	×	×	×	×	×	×	×	×	×	×	×	×	×	×	×	×	×	×	×
小金井市	×	×	×	×	×	×	×	×	×	×	×	×	×	×	×	×	×	×	×	×	×	×	×
国分寺市	△	△	△	△	△	×	×	△	×	×	△	△	△	△	△	△	×	×	△	×	×	×	△
小平市	◎	×	×	×	×	×	×	×	×	×	×	×	×	×	×	×	×	×	×	×	×	×	×
狛江市	×	×	×	×	×	×	×	×	×	×	×	×	×	×	×	×	×	×	×	×	×	×	×
立川市	×	×	×	×	×	×	×	×	×	×	×	×	×	×	×	×	×	×	×	×	×	×	×
多摩市	×	×	×	×	×	×	×	×	×	×	×	○	×	×	×	×	×	×	×	×	×	×	×
調布市	×	×	×	×	×	×	×	×	×	×	×	×	×	×	×	×	×	×	×	×	×	×	×
西東京市	◎	×	×	×	×	×	×	×	×	×	×	△	×	×	×	×	×	×	×	×	×	△	×
八王子市	×	×	×	×	×	×	×	×	×	×	×	×	×	×	×	×	×	×	×	×	×	×	×
羽村市	×	×	×	×	×	×	×	×	×	×	×	×	×	×	×	×	×	×	×	×	×	×	×
東久留米市	×	×	×	×	×	×	×	×	×	×	×	×	×	×	×	×	×	×	×	×	×	×	×
東村山市	×	×	×	×	×	×	×	×	×	×	×	×	×	×	×	×	×	×	×	×	×	×	×
東大和市	×	×	×	×	×	×	×	×	×	×	×	×	×	×	×	×	×	×	×	×	×	×	×
日野市	×	×	×	×	×	×	×	×	×	×	×	×	×	×	×	×	×	×	×	×	×	×	×
府中市	×	×	×	×	×	×	×	×	×	×	×	×	×	×	×	×	×	×	×	×	×	×	×
福生市	×	×	×	×	×	×	×	×	×	×	×	×	×	×	×	×	×	×	×	×	×	×	×
町田市	×	×	×	×	×	×	×	×	×	×	×	△	×	×	×	×	×	×	×	×	×	×	×
三鷹市	×	×	×	×	×	×	×	×	×	×	×	×	×	×	×	×	×	×	×	×	×	×	×
武蔵野市	○	×	×	×	×	×	×	×	×	×	×	×	×	×	×	×	×	×	×	×	×	×	×
武蔵村山市	×	×	×	×	×	×	×	×	×	×	×	×	×	×	×	×	×	×	×	×	×	×	×
奥多摩町	×	×	×	×	×	×	×	×	×	×	×	×	×	×	×	×	×	×	×	×	×	×	×
日の出町	×	×	×	×	×	×	×	×	×	×	×	×	×	×	×	×	×	×	×	×	×	×	×
瑞穂町	×	×	×	×	×	×	×	×	×	×	×	×	×	×	×	×	×	×	×	×	×	×	×
檜原村	×	×	×	×	×	×	×	×	×	×	×	×	×	×	×	×	×	×	×	×	×	×	×
東京都			×	×	×	×	×	×	×	×			×	×	×	×	×	×	×	×	×	×	×

【2-1-1】収集対象地域と収集対象資料(形態)の関係  
現物資料:行政文書(公文書)

積極的な収集対象⇒◎ 基本的なものが対象⇒○ 寄贈が中心⇒△ 対象としない⇒×

	行政文書(公文書)										
	自市町村	隣接市町村	旧郡	多摩地域	東京都	区部	隣接県	旧武蔵国	旧武相地域	関東地方	姉妹市・友好市
昭島市	◎	×	×	×	△	△	×	×	×	×	×
あきる野市	×	×	×	×	×	×	×	×	×	×	×
稲城市	×	△	×	×	×	×	×	×	×	×	×
青梅市	△	×	×	×	×	×	×	×	×	×	×
清瀬市	○	○	△	△	○	△	△	△	△	△	△
国立市	○	×	×	×	×	×	×	×	×	×	×
小金井市	△	×	×	×	△	×	×	×	×	×	×
国分寺市	○	△	△	△	○	×	×	△	×	×	△
小平市	×	×	×	×	×	×	×	×	×	×	×
狛江市	×	×	×	×	×	×	×	×	×	×	×
立川市	×	×	×	×	×	×	×	×	×	×	×
多摩市	○	×	×	×	×	×	×	×	×	×	×
調布市	×	×	×	×	×	×	×	×	×	×	×
西東京市	△	×	×	×	×	×	×	×	×	×	×
八王子市	×	×	×	×	×	×	×	×	×	×	×
羽村市	○	×	×	×	×	×	×	×	×	×	×
東久留米市	×	×	×	×	×	×	×	×	×	×	×
東村山市	×	×	×	×	×	×	×	×	×	×	×
東大和市	△	×	×	×	×	×	×	×	×	×	×
日野市	○	×	×	×	×	×	×	×	×	×	×
府中市	×	×	×	×	×	×	×	×	×	×	×
福生市	×	×	×	×	×	×	×	×	×	×	×
町田市	×	×	×	×	×	×	×	×	×	×	×
三鷹市	◎	△	×	△	△	△	×	×	×	×	△
武蔵野市	×	×	×	×	×	×	×	×	×	×	×
武蔵村山市	×	×	×	×	×	×	×	×	×	×	×
奥多摩町	△	×	×	×	×	×	×	×	×	×	×
日の出町	◎	×	×	×	×	×	×	×	×	×	×
瑞穂町	◎	×	×	×	×	×	×	×	×	×	×
檜原村	○	×	×	×	×	×	×	×	×	×	×
東京都				×	×	×					

II. 収集 2 収集の範囲

【2-1-1】収集対象地域と収集対象資料(形態)の関係  
特別コレクション

積極的な収集対象⇒◎ 基本的なもの対象⇒○ 寄贈が中心⇒△ 対象としない⇒×

	特別コレクション	自市町村	隣接市町村	旧郡	多摩地域	東京都	区部	隣接県	旧武蔵国	旧武相地域	関東地方	姉妹市・友好市
あきる野市	自由民権関係資料	◎	◎	◎	◎	◎	◎	◎	◎	◎	◎	◎
稲城市	小木新造文庫	市民文庫	△	△	△	△	△	△	△	△	△	×
小金井市	市民文庫	◎	×	×	×	×	×	×	×	×	×	×
小平市	久下文庫、伊藤文庫、田中文庫等	△	△	△	△	△	△	△	△	△	△	△
立川市	多摩川	◎	○	×	○	○	×	×	×	×	×	×
	玉川上水	◎	○	×	○	○	×	×	×	×	×	×
	基地・飛行場	◎	○	×	○	○	×	×	×	×	×	×
	姉妹市	◎	×	×	×	×	×	×	×	×	×	○
	ファーレ立川	◎	×	×	×	×	×	×	×	×	×	×
西東京市	花豆文庫	△	×	×	×	×	×	×	×	×	×	×
八王子市	きだみのる氏蔵書	◎	○	○	○	○	○	×	×	×	×	×
	市民文庫	◎	×	×	×	×	×	×	×	×	×	×
	多摩地域資料	○	○	○	○	×	×	○	○	○	×	×
羽村市	中里介山	◎	◎	◎	◎	◎	○	○	○	○	△	△
	玉川上水	◎	◎	◎	◎	◎	○	○	○	○	△	△
東村山市	ハンセン病を知る本	◎	○	○	○	○	○	○	○	○	○	○
	武満徹コーナー	◎	○	○	○	○	○	○	○	○	○	○
	草野心平コーナー	◎	○	○	○	○	○	○	○	○	○	○
	志村けんコーナー	◎	○	○	○	○	○	○	○	○	○	○
日野市	異聖歌関係資料	◎	◎	◎	◎	◎	◎	○	○	○	○	◎
	野村千春関係資料	◎	◎	◎	◎	◎	◎	○	○	○	○	◎
	日野市の姉妹都市	◎	×	×	×	×	×	×	×	×	×	◎
府中市	渡辺文庫	△	△	△	△	△	△	△	△	△	△	×
福生市	新井勝紘コレクション	◎	◎	◎	◎	◎	◎	◎	◎	◎	◎	◎
	吉増剛造コーナー	◎	◎	◎	◎	◎	◎	◎	×	×	◎	◎
	横田基地関係資料コレクション	◎	◎	◎	◎	◎	×	×	×	×	◎	×
町田市	私立鶴川図書館資料	△	×	×	×	×	×	×	×	×	×	×

【2-1-2】収集対象地域と収集対象資料(行政資料)の関係  
例規集・要綱集、公報

積極的な収集対象⇒◎ 基本的なものが対象⇒○ 寄贈が中心⇒△ 対象としない⇒×

	例規集・要綱集								公報							
	自市町村	隣接市町村	旧郡	多摩地域	東京都	区部	隣接県	姉妹市・友好市	自市町村	隣接市町村	旧郡	多摩地域	東京都	区部	隣接県	姉妹市・友好市
昭島市	◎	×	×	×	×	×	×	×	◎	×	×	×	○	×	×	×
あきる野市	◎	×	×	×	×	×	×	△	×	×	×	×	○	×	×	×
稲城市	◎	◎	×	×	△	×	×	×	×	×	×	×	△	×	×	×
青梅市	◎	×	×	×	×	×	×	×	×	×	×	×	○	×	×	×
清瀬市	◎	○	×	△	△	×	×	×	◎	○	×	△	△	×	×	×
国立市	◎	×	×	×	△	×	×	×	◎	×	×	×	△	×	×	×
小金井市	◎								◎							
国分寺市	◎	△	×	△	△	×	×	×	◎	△	×	△	△	×	×	×
小平市	◎	△	△	△	○	△	×	×	◎	○	△	○	○	△	△	△
狛江市	◎	×	×	×	○	×	×	×	◎	×	×	×	○	×	×	×
立川市	◎	×	×	×	○	×	×	×	◎	×	×	×	○	×	×	×
多摩市	◎	×	×	×	×	×	×	×	◎	×	×	×	△	×	×	×
調布市	◎	×	×	×	◎	×	×	×	◎	×	×	×	◎	×	×	×
西東京市	◎	×	×	×	△	×	×	×	◎	×	×	×	△	×	×	×
八王子市	◎	△	△	△	◎	×	×	×	◎	×	△	△	◎	×	×	×
羽村市	◎	△	△	△	○	×	×	×	◎	△	△	△	◎	×	×	×
東久留米市	◎	×	×	×	◎	×	×	×	◎	×	×	×	◎	×	×	×
東村山市	◎	×	×	×	○	×	×	×	◎	×	×	×	○	×	×	×
東大和市	◎	×	×	×	△	×	×	△	◎	×	×	×	△	×	×	△
日野市	◎	△	△	△	○	×	×	×	◎	×	×	×	◎	×	×	×
府中市	◎	×	×		○	×	×	×	×	×	×	×	◎	×	×	×
福生市	◎	△	△	△	△	×	×	△	◎	△	△	△	△	×	×	△
町田市	◎	×	×	×	○	×	×	×	×	×	×	×	○	×	×	×
三鷹市	◎	△	×	△	△	△	×	△	◎	△	×	△	△	△	×	△
武蔵野市	◎	×	×	×	△	×	×	×	◎	×	×	×	○	×	×	×
武蔵村山市	◎	×	×	×	○	×	×	×	◎	×	×	×	×	×	×	×
奥多摩町	○	×	×	×	×	×	×	×	○	×	×	×	△	×	×	×
日の出町	△	×	×	×	×	×	×	×	△	×	×	×	×	×	×	×
瑞穂町	◎	×	×	×	×	×	×	×	×	×	×	×	×	×	×	×
檜原村	◎	×	×	×	△	×	×	×	◎	×	×	×	×	×	×	×
東京都				◎	◎	◎	×	×				◎	◎	◎	×	×

II. 収集 2 収集の範囲

【2-1-2】収集対象地域と収集対象資料(行政資料)の関係  
 広報、行政報告書

積極的な収集対象⇒◎ 基本的なものが対象⇒○ 寄贈が中心⇒△ 対象としない⇒×

	広報								行政報告書							
	自市町村	隣接市町村	旧郡	多摩地域	東京都	区部	隣接県	姉妹市・友好市	自市町村	隣接市町村	旧郡	多摩地域	東京都	区部	隣接県	姉妹市・友好市
昭島市	◎	△	×	△	△	×	×	×	◎	×	×	×	×	×	×	×
あきる野市	◎	△	×	×	○	×	×	△	◎	△	△	△	△	×	×	△
稲城市	◎	◎	×	×	△	×	×	△	◎	△	×	△	△	×	×	△
青梅市	◎	×	×	×	◎	×	×	×	◎	×	×	×	×	×	×	×
清瀬市	◎	○	×	△	△	×	×	×	◎	○	×	△	△	×	×	×
国立市	◎	×	×	×	△	×	×	×	◎	×	×	×	△	×	×	×
小金井市	◎								◎							
国分寺市	◎	○	×	△	△	×	×	×	◎	△	×	△	○	×	×	×
小平市	◎	○	△	○	○	△	△	△	◎	○	△	○	○	△	△	×
狛江市	◎	×	×	×	○	×	×	×	◎	×	×	×	○	×	×	×
立川市	◎	◎	×	◎	△	×	×	×	◎	△	△	△	△	×	×	×
多摩市	◎	×	×	×	△	×	×	×	◎	×	×	×	△	×	×	×
調布市	◎	○	×	○	◎	×	×	△	◎	△	×	×	○	×	×	×
西東京市	◎	△	×	△	△	△	×	×	◎	△	△	△	○	△	×	△
八王子市	◎	○	△	△	◎	×	×	×	◎	△	△	△	◎	×	×	△
羽村市	◎	◎	◎	△	◎	×	×	×	◎	○	○	△	○	×	×	×
東久留米市	◎	△	×	×	◎	×	×	◎	◎	×	×	×	△	×	×	×
東村山市	◎	△	×	△	○	×	×	×	◎	△	×	△	○	×	×	×
東大和市	◎	×	×	×	△	×	×	△	◎	△	×	×	△	×	×	×
日野市	◎	△	△	△	◎	△	×	◎	◎	△	△	△	△	×	×	×
府中市	◎	△	×	△	◎	×	×	×	◎	△	△	△	△	×	×	×
福生市	◎	◎	◎	○	○	×	×	△	◎	△	△	△	△	×	×	△
町田市	◎	○	×	○	○	×	×	×	◎	△	△	△	△	△	△	×
三鷹市	◎	△	×	△	△	△	×	△	◎	△	×	△	△	△	×	△
武蔵野市	◎	×	×	×	△	×	×	×	◎	△	×	△	△	△	×	×
武蔵村山市	◎	×	×	×	△	×	×	×	◎	×	×	×	×	×	×	×
奥多摩町	◎	×	×	×	△	×	×	×	◎	×	×	×	×	×	×	×
日の出町	◎	×	×	×	×	×	×	×	◎	×	×	×	×	×	×	×
瑞穂町	◎	×	×	×	×	×	×	×	◎	×	×	×	×	×	×	×
檜原村	◎	×	×	×	×	×	×	×	◎	×	×	×	△	×	×	×
東京都				◎	◎	◎	×	×				◎	◎	◎	×	×

【2-1-2】収集対象地域と収集対象資料(行政資料)の関係  
統計書、市勢概要

積極的な収集対象⇒◎ 基本的なものが対象⇒○ 寄贈が中心⇒△ 対象としない⇒×

	統計書								市勢概要							
	自市町村	隣接市町村	旧郡	多摩地域	東京都	区部	隣接県	姉妹市・友好市	自市町村	隣接市町村	旧郡	多摩地域	東京都	区部	隣接県	姉妹市・友好市
昭島市	◎	×	×	×	△	×	×	×	◎	×	×	×	×	×	×	×
あきる野市	◎	△	△	△	△	×	×	△	◎	△	△	△	△	×	×	△
稲城市	◎	◎	×	△	△	×	×	△	◎	△	×	△	△	×	×	△
青梅市	◎	△	◎	△	◎	×	×	×	◎	△	△	△	◎	×	×	×
清瀬市	◎	○	×	△	△	×	×	×	◎	○	×	△	△	×	×	×
国立市	◎	×	×	○	○	×	×	×	◎	△	×	△	△	×	×	×
小金井市	◎								◎							
国分寺市	◎	△	×	△	△	×	×	×	◎	△	×	△	△	×	×	△
小平市	◎	○	△	○	○	△	△	×	◎	○	△	○	○	△	△	×
狛江市	◎	×	×	×	○	×	×	×	◎	△	×	△	○	×	×	×
立川市	◎	△	△	△	○	×	×	×	◎	△	△	△	△	△	×	×
多摩市	◎	×	×	×	△	×	×	×	◎	×	×	×	△	×	×	×
調布市	◎	×	×	×	○	×	×	×	◎	△	×	△	△	×	×	×
西東京市	◎	△	△	△	○	△	×	△	◎	△	△	△	○	△	×	△
八王子市	◎	○	△	△	◎	△	×	△	◎	○	△	△	◎	△	×	△
羽村市	◎	△	○	△	◎	×	×	△	◎	○	○	○	◎	△	△	△
東久留米市	◎	△	×	×	◎	×	×	×	◎	△	×	△	○	×	×	○
東村山市	◎	×	×	×	○	×	×	×	◎	△	×	△	○	×	×	×
東大和市	◎	△	×	△	△	×	×	×	◎	△	×	△	△	×	×	×
日野市	◎	△	△	△	◎	△	×	×	◎	○	○	○	◎	△	×	◎
府中市	◎	△	△	△	△	×	×	×	◎	△	△	△	△	×	×	×
福生市	◎	△	△	△	△	×	×	△	◎	△	△	△	△	×	×	△
町田市	◎	○	○	○	△	△	△	×	◎	△	△	△	△	△	△	×
三鷹市	◎	△	×	△	△	△	×	△	◎	△	×	△	△	△	×	△
武蔵野市	◎	△	×	△	△	×	×	×	◎	△	×	△	△	×	×	×
武蔵村山市	◎	×	×	△	△	×	×	△	◎	×	×	×	△	×	×	×
奥多摩町	◎	×	×	×	×	×	×	×	◎	×	×	×	×	×	×	×
日の出町	◎	×	×	×	×	×	×	×	◎	×	×	×	×	×	×	×
瑞穂町	◎	×	×	×	×	×	×	×	◎	×	×	×	×	×	×	×
檜原村	◎	×	×	×	△	×	×	×	◎	×	×	×	△	×	×	×
東京都				◎	◎	◎	×	×				◎	◎	◎	×	×

II. 収集 2 収集の範囲

【2-1-2】収集対象地域と収集対象資料(行政資料)の関係  
事業概要、年報

積極的な収集対象⇒◎ 基本的なものが対象⇒○ 寄贈が中心⇒△ 対象としない⇒×

	事業概要								年報							
	自市町村	隣接市町村	旧郡	多摩地域	東京都	区部	隣接県	姉妹市・友好市	自市町村	隣接市町村	旧郡	多摩地域	東京都	区部	隣接県	姉妹市・友好市
昭島市	◎	×	×	×	×	×	×	×	◎	×	×	×	×	×	×	×
あきる野市	◎	×	×	×	×	×	×	△	◎	△	△	△	△	×	×	△
稲城市	◎	◎	×	△	△	×	×	△	◎	△	×	△	△	×	×	△
青梅市	◎	×	×	×	△	×	×	×	◎	×	×	×	△	×	×	×
清瀬市	○	○	×	△	△	×	×	×	○	○	×	△	△	×	×	×
国立市	◎	△	×	△	△	×	×	×	◎	△	×	△	△	×	×	×
小金井市	◎								◎							
国分寺市	◎	△	×	△	△	×	×	△	◎	△	×	△	△	×	×	△
小平市	◎	○	△	○	○	△	△	×	◎	○	△	○	○	△	△	×
狛江市	◎	×	×	×	○	×	×	×	◎	×	×	×	○	×	×	×
立川市	◎	△	△	△	×	×	×	×	◎	△	△	△	×	×	×	×
多摩市	◎	×	×	×	△	×	×	×	◎	×	×	×	△	×	×	×
調布市	◎	×	×	×	×	×	×	×	◎	×	×	×	△	×	×	×
西東京市	◎	△	△	△	△	△	×	△	◎	△	△	△	△	×	×	×
八王子市	◎	△	△	△	◎	×	×	×	◎	○	△	△	◎	△	×	△
羽村市	◎	△	△	△	○	×	×	×	◎	△	△	△	○	×	×	△
東久留米市	◎	×	×	×	◎	×	×	×	◎	×	×	×	◎	×	×	×
東村山市	◎	△	×	△	○	×	×	×	◎	△	×	△	○	×	×	×
東大和市	◎	△	×	△	△	×	×	×	◎	△	×	△	△	×	×	×
日野市	◎	△	△	△	◎	×	×	×	◎	△	△	△	◎	×	×	×
府中市	◎	△	△	△	△	×	×	×	◎	△	△	△	△	×	×	×
福生市	◎	△	△	△	△	×	×	△	◎	△	△	△	△	×	×	△
町田市	◎	△	△	△	△	△	△	×	◎	△	△	△	△	△	×	×
三鷹市	◎	△	×	△	△	△	×	△	◎	△	×	△	△	△	×	△
武蔵野市	◎	△	×	△	△	×	×	×	◎	△	×	△	△	×	×	×
武蔵村山市	◎	×	×	×	×	×	×	×	○	×	×	×	△	×	×	×
奥多摩町	◎	×	×	×	×	×	×	×	○	×	×	×	×	×	×	×
日の出町	◎	×	×	×	×	×	×	×	◎	×	×	×	×	×	×	×
瑞穂町	◎	×	×	×	×	×	×	×	◎	×	×	×	×	×	×	×
檜原村	◎	×	×	×	△	×	×	×	◎	×	×	×	△	×	×	×
東京都				○	◎	○	×	×				○	◎	○	×	×

【2-1-2】収集対象地域と収集対象資料(行政資料)の関係  
 定例会議会録・委員会議会録、議案書

積極的な収集対象⇒◎ 基本的なものが対象⇒○ 寄贈が中心⇒△ 対象としない⇒×

	定例会議会録・委員会議会録								議案書							
	自市町村	隣接市町村	旧郡	多摩地域	東京都	区部	隣接県	姉妹市・友好市	自市町村	隣接市町村	旧郡	多摩地域	東京都	区部	隣接県	姉妹市・友好市
昭島市	◎	×	×	×	×	×	×	×	◎	×	×	×	×	×	×	×
あきる野市	◎	×	×	×	×	×	×	△	×	×	×	×	×	×	×	×
稲城市	◎	◎	×	×	×	×	×	×	×	×	×	×	×	×	×	×
青梅市	◎	×	×	×	×	×	×	×	×	×	×	×	×	×	×	×
清瀬市	○	○	×	△	△	×	×	×	○	○	×	△	△	×	×	×
国立市	◎	×	×	△	△	×	×	×	○	×	×	×	△	×	×	×
小金井市	◎								◎							
国分寺市	◎	△	×	△	△	×	×	×	◎	△	×	△	△	×	×	×
小平市	◎	○	△	○	○	△	△	×	◎	△	△	△	△	△	×	×
狛江市	◎	×	×	×	○	×	×	×	◎	×	×	×	×	×	×	×
立川市	◎	×	×	×	○	×	×	×	◎	×	×	×	×	×	×	×
多摩市	◎	×	×	×	×	×	×	×	◎	×	×	×	×	×	×	×
調布市	◎	×	×	×	○	×	×	×	◎	×	×	×	×	×	×	×
西東京市	◎	×	×	×	○	×	×	×	△	×	×	×	×	×	×	×
八王子市	◎	×	△	△	◎	×	×	×	◎	△	△	△	◎	×	×	×
羽村市	◎	×	×	×	◎	×	×	×	◎	×	×	×	○	×	×	×
東久留米市	◎	×	×	×	◎	×	×	×	◎	×	×	×	×	×	×	×
東村山市	◎	×	×	×	○	×	×	×	◎	×	×	×	△	×	×	×
東大和市	◎	×	×	×	△	×	×	×	◎	×	×	×	△	×	×	×
日野市	◎	×	×	×	◎	×	×	×	◎	×	×	×	◎	×	×	×
府中市	◎	×	×	×	○	×	×	×	◎	×	×	×	○	×	×	×
福生市	◎	△	△	△	△	×	×	△	◎	△	△	△	△	×	×	△
町田市	◎	×	×	×	○	×	×	×	◎	×	×	×	×	×	×	×
三鷹市	◎	△	×	△	△	△	×	△	◎	△	×	△	△	△	×	△
武蔵野市	◎	×	×	×	×	×	×	×	◎	×	×	×	×	×	×	×
武蔵村山市	○	×	×	×	△	×	×	×	◎	×	×	×	×	×	×	×
奥多摩町	○	×	×	×	×	×	×	×	○	×	×	×	×	×	×	×
日の出町	◎	×	×	×	×	×	×	×	◎	×	×	×	×	×	×	×
瑞穂町	○	×	×	×	×	×	×	×	◎	×	×	×	×	×	×	×
檜原村	◎	×	×	×	△	×	×	×	◎	×	×	×	△	×	×	×
東京都				○	◎	○	×	×				○	◎	○	×	×

II. 収集 2 収集の範囲

【2-1-2】収集対象地域と収集対象資料(行政資料)の関係  
計画書、予算書・決算書

積極的な収集対象⇒◎ 基本的なものが対象⇒○ 寄贈が中心⇒△ 対象としない⇒×

	計画書								予算書・決算書							
	自市町村	隣接市町村	旧郡	多摩地域	東京都	区部	隣接県	姉妹市・友好市	自市町村	隣接市町村	旧郡	多摩地域	東京都	区部	隣接県	姉妹市・友好市
昭島市	◎	×	×	×	×	×	×	×	◎	×	×	×	×	×	×	×
あきる野市	◎	△	△	△	△	×	×	△	◎	×	×	×	×	×	×	△
稲城市	◎	◎	×	×	△	×	×	×	◎	×	×	×	×	×	×	×
青梅市	◎	×	×	×	×	×	×	×	◎	×	×	×	×	×	×	×
清瀬市	○	○	×	△	△	×	×	×	○	○	×	△	△	×	×	×
国立市	◎	×	×	△	△	×	×	×	◎	×	×	×	△	×	×	×
小金井市	◎								◎							
国分寺市	◎	△	×	△	△	×	×	×	◎	△	×	△	△	×	×	×
小平市	◎	○	△	○	○	△	△	×	◎	○	△	○	○	△	△	×
狛江市	◎	×	×	×	○	×	×	×	◎	×	×	×	○	×	×	×
立川市	◎	△	△	△	○	×	×	×	◎	△	△	△	×	×	×	×
多摩市	◎	×	×	×	×	×	×	×	◎	×	×	×	×	×	×	×
調布市	◎	×	×	×	○	×	×	×	◎	×	×	×	○	×	×	×
西東京市	◎	△	△	△	△	×	×	×	◎	△	△	△	△	×	×	×
八王子市	◎	△	△	△	◎	×	×	×	◎	△	△	△	◎	×	×	×
羽村市	◎	△	△	△	○	×	×	△	◎	○	○	×	×	×	×	×
東久留米市	◎	×	×	×	○	×	×	×	◎	×	×	×	△	×	×	×
東村山市	◎	△	×	△	○	×	×	×	◎	×	×	×	○	×	×	×
東大和市	◎	×	×	×	△	×	×	×	◎	×	×	×	△	×	×	×
日野市	◎	△	△	△	◎	×	×	△	◎	△	△	△	◎	×	×	×
府中市	◎	△	△	△	△	×	×	×	◎	△	△	△	△	×	×	×
福生市	◎	△	△	△	△	×	×	△	◎	△	△	△	△	×	×	△
町田市	◎	△	△	△	△	△	×	×	◎	×	×	×	×	×	×	×
三鷹市	◎	△	×	△	△	△	×	△	◎	△	×	△	△	△	×	△
武蔵野市	◎	×	×	×	×	×	×	×	◎	×	×	×	×	×	×	×
武蔵村山市	◎	×	×	×	△	×	×	×	◎	×	×	×	△	×	×	×
奥多摩町	○	×	×	×	×	×	×	×	◎	×	×	×	×	×	×	△
日の出町	◎	×	×	×	×	×	×	×	◎	×	×	×	×	×	×	×
瑞穂町	◎	×	×	×	×	×	×	×	◎	×	×	×	×	×	×	×
檜原村	◎	×	×	×	△	×	×	×	◎	×	×	×	△	×	×	△
東京都				○	◎	○	×	×				○	◎	○	×	×

【2-1-2】収集対象地域と収集対象資料(行政資料)の関係  
 監査資料、調査報告書

積極的な収集対象⇒◎ 基本的なものが対象⇒○ 寄贈が中心⇒△ 対象としない⇒×

	監査資料								調査報告書							
	自市町村	隣接市町村	旧郡	多摩地域	東京都	区部	隣接県	姉妹市・友好市	自市町村	隣接市町村	旧郡	多摩地域	東京都	区部	隣接県	姉妹市・友好市
昭島市	◎	×	×	×	×	×	×	×	◎	×	×	×	×	×	×	×
あきる野市	◎	×	×	×	×	×	×	△	◎	△	△	△	△	×	×	△
稲城市	×	×	×	×	×	×	×	×	◎	△	×	△	△	×	×	△
青梅市	×	×	×	×	×	×	×	×	◎	×	×	×	△	×	×	×
清瀬市	○	○	×	△	△	×	×	×	○	○	×	△	△	×	×	×
国立市	◎	×	×	△	△	×	×	×	◎	△	×	△	△	×	×	×
小金井市	◎								◎							
国分寺市	○	△	×	△	△	×	×	×	○	△	×	△	△	×	×	×
小平市	◎	△	△	△	△	△	×	×	◎	○	△	○	○	△	△	×
狛江市	◎	×	×	×	○	×	×	×	◎	×	×	×	○	×	×	×
立川市	◎	×	×	×	×	×	×	×	◎	△	△	△	△	×	×	×
多摩市	◎	×	×	×	×	×	×	×	◎	△	×	×	△	△	×	×
調布市	◎	×	×	×	○	×	×	×	◎	×	×	×	○	×	×	×
西東京市	◎	△	△	△	△	×	×	×	◎	△	△	△	△	×	×	×
八王子市	◎	×	△	△	◎	×	×	×	◎	×	△	△	◎	△	×	△
羽村市	◎	×	×	×	×	×	×	×	◎	△	△	×	×	×	×	△
東久留米市	◎	×	×	×	×	×	×	×	◎	×	×	△	○	×	×	×
東村山市	◎	×	×	×	×	×	×	×	◎	△	×	△	○	×	×	×
東大和市	◎	×	×	×	△	×	×	×	◎	×	×	×	△	×	×	×
日野市	◎	×	×	×	◎	×	×	×	◎	△	△	△	◎	×	×	×
府中市	△	×	×	×	×	×	×	×	◎	△	△	△	△	△	×	×
福生市	◎	△	△	△	△	×	×	△	◎	△	△	△	△	×	×	△
町田市	◎	×	×	×	×	×	×	×	◎	△	△	△	△	△	△	×
三鷹市	◎	△	×	△	△	△	×	△	◎	△	×	△	△	△	×	△
武蔵野市	◎	×	×	×	×	×	×	×	◎	△	×	△	△	△	×	×
武蔵村山市	△	×	×	×	×	×	×	×	△	×	×	×	×	×	×	×
奥多摩町	△	×	×	×	×	×	×	×	○	×	×	×	×	×	×	×
日の出町	◎	×	×	×	×	×	×	×	◎	×	×	×	×	×	×	×
瑞穂町	○	×	×	×	×	×	×	×	◎	×	×	×	×	×	×	×
檜原村	◎	×	×	×	△	×	×	×	◎	×	×	×	△	×	×	×
東京都				○	◎	○	×	×			○	○	◎	○	×	×

II. 収集 2 収集の範囲

【2-1-2】収集対象地域と収集対象資料(行政資料)の関係  
一般地図、住宅地図

積極的な収集対象⇒◎ 基本的なものが対象⇒○ 寄贈が中心⇒△ 対象としない⇒×

	一般地図								住宅地図							
	自市町村	隣接市町村	旧郡	多摩地域	東京都	区部	隣接県	姉妹市・友好市	自市町村	隣接市町村	旧郡	多摩地域	東京都	区部	隣接県	姉妹市・友好市
昭島市	◎	○	×	○	○	○	×	×	◎	○	×	○	×	×	×	×
あきる野市	◎	×	×	×	×	×	×	△	◎	○	×	×	×	×	×	△
稲城市	◎	◎	×	○	○	○	○	△	◎	◎	×	◎	×	○	×	×
青梅市	◎	○	○	○	○	×	×	×	◎	○	×	○	×	×	×	×
清瀬市	○	○	×	△	△	○	○	×	○	○	×	×	×	×	×	×
国立市	◎	○	○	○	○	×	×	×	◎	○	○	○	○	×	×	×
小金井市	◎								◎							
国分寺市	○	△	×	○	△	×	×	×	○	○	×	○	△	×	×	×
小平市	◎	○	△	○	○	△	△	×	◎	○	△	○	○	△	△	×
狛江市	◎	×	×	×	×	×	×	×	◎	○	×	×	×	×	×	×
立川市	◎	○	○	○	○	△	×	×	◎	○	×	○	○	○	×	×
多摩市	◎	○	×	×	○	○	×	×	◎	○	×	×	×	○	△	×
調布市	◎	○	○	○	○	○	×	×	◎	○	○	○	○	○	○	×
西東京市	◎	△	△	△	△	×	×	×	◎	○	×	○	○	○	×	×
八王子市	◎	△	△	◎	◎	△	×	○	◎	◎	△	◎	◎	◎	×	×
羽村市	◎	◎	◎	◎	◎	○	○	○	◎	◎	◎	×	×	×	×	×
東久留米市	◎	○	×	○	○	×	×	×	◎	○	×	×	×	×	×	×
東村山市	◎	○	×	○	○	○	○	×	◎	○	×	○	○	○	×	×
東大和市	◎	○	×	○	○	△	×	×	◎	○	×	○	×	○	×	×
日野市	◎	○	○	○	○	○	○	○	◎	◎	◎	◎	○	○	×	×
府中市	○	○	○	○	○	○	×	×	◎	○	×	○	×	○	×	×
福生市	◎	○	○	○	○	△	△	△	◎	○	○	○	×	×	×	×
町田市	◎	○	○	○	○	○	○	×	◎	○	○	○	○	○	○	×
三鷹市	◎	◎	×	◎	◎	◎	◎	△	◎	◎	×	◎	△	◎	×	△
武蔵野市	◎	○	×	○	○	○	○	△	◎	◎	×	◎	◎	◎	×	×
武蔵村山市	○	○	○	○	○	○	○	△	◎	○	×	×	×	×	×	×
奥多摩町	○	×	×	×	×	×	×	×	◎	△	×	×	×	×	×	×
日の出町	◎	×	×	×	×	×	×	×	◎	○	×	×	×	×	×	×
瑞穂町	○	×	×	○	○	×	×	×	◎	×	×	×	×	×	×	×
檜原村	◎	×	×	×	△	×	×	×	◎	×	×	×	△	×	×	×
東京都			○	○	◎	○	×	×			○	◎	◎	◎	×	×

【2-1-2】収集対象地域と収集対象資料(行政資料)の関係  
地形図、教育委員会・審議会等会議録

積極的な収集対象⇒◎ 基本的なものが対象⇒○ 寄贈が中心⇒△ 対象としない⇒×

	地形図								教育委員会・審議会等会議録							
	自市町村	隣接市町村	旧郡	多摩地域	東京都	区部	隣接県	姉妹市・友好市	自市町村	隣接市町村	旧郡	多摩地域	東京都	区部	隣接県	姉妹市・友好市
昭島市	◎	×	×	×	×	×	×	×	◎	×	×	×	×	×	×	×
あきる野市	◎	×	×	×	×	×	×	△	×	×	×	×	×	×	×	×
稲城市	◎	◎	×	○	○	×	×	×	×	×	×	×	×	×	×	×
青梅市	◎	○	×	○	×	×	×	×	×	×	×	×	×	×	×	×
清瀬市	○	○	×	△	○	△	△	×	○	○	×	△	○	×	×	×
国立市	○	○	○	○	○	×	×	×	◎	×	×	×	△	×	×	×
小金井市	◎								◎							
国分寺市	○	○	×	○	△	×	×	×	◎	△	×	△	△	×	×	×
小平市	◎	○	△	○	○	△	△	×	◎	△	△	△	△	△	△	×
狛江市	◎	×	×	×	×	×	×	×	○	×	×	×	×	×	×	×
立川市	◎	○	○	○	○	○	×	×	◎	×	×	×	△	×	×	×
多摩市	◎	○	○	○	×	×	×	×	◎	×	×	×	×	×	×	×
調布市	◎	○	○	○	○	○	×	×	◎	×	×	×	×	×	×	×
西東京市	◎	○	○	○	○	×	×	×	○	△	△	△	△	×	×	×
八王子市	◎	○	○	◎	◎	△	×	×	◎	△	△	×	◎	×	×	×
羽村市	◎	○	○	○	○	○	○	○	○	×	×	×	×	×	×	×
東久留米市	◎	×	×	○	○	×	×	×	◎	×	×	×	△	×	×	×
東村山市	◎	○	○	○	○	○	×	×	◎	×	×	×	×	×	×	×
東大和市	◎	×	×	○	○	○	×	×	◎	×	×	×	×	×	×	×
日野市	◎	◎	◎	◎	◎	○	○	○	◎	×	×	×	◎	×	×	×
府中市	◎	○	○	○	○	×	×	×	◎	×	×	×	△	×	×	×
福生市	○	○	○	△	△	×	×	×	◎	△	△	△	△	×	×	△
町田市	◎	○	○	○	○	○	○	×	○	×	×	×	×	×	×	×
三鷹市	◎	△	×	△	◎	△	×	△	◎	△	×	△	△	△	×	△
武蔵野市	◎	○	○	○	○	○	○	○	◎	×	×	×	×	×	×	×
武蔵村山市	△	△	△	△	△	×	×	×	○	×	×	×	×	×	×	×
奥多摩町	△	×	×	×	×	×	×	×	×	×	×	×	×	×	×	×
日の出町	◎	×	×	×	×	×	×	×	◎	×	×	×	×	×	×	×
瑞穂町	○	×	×	×	×	×	×	×	○	×	×	×	×	×	×	×
檜原村	◎	×	×	×	△	×	×	×	◎	×	×	×	△	×	×	×
東京都			◎	◎	◎	◎	×	×			○	○	◎	○	×	×

II. 収集 2 収集の範囲

【2-1-2】収集対象地域と収集対象資料(行政資料)の関係 【2-1-3】その他  
自治体史誌、その他

積極的な収集対象⇒◎ 基本的なものが対象⇒○ 寄贈が中心⇒△ 対象としない⇒×

	自治体史誌								その他
	自 市 町 村	隣 接 市 町 村	旧 郡	多 摩 地 域	東 京 都	区 部	隣 接 県	姉 妹 市 ・ 友 好 市	
昭島市	◎	×	×	×	×	×	×	×	
あきる野市	◎	△	△	△	△	△	△	△	玉川上水、多摩川、秋川、五日市線・青梅線(五日市鉄道、青梅鉄道)、五日市街道(秋川街道、桧原街道)、圏央道
稲城市	◎	◎	×	△	△	×	×	△	
青梅市	◎	○	○	○	○	△	×	×	
清瀬市	○	○	×	△	○	△	△	×	
国立市	◎	△	△	△	△	×	×	×	
小金井市	◎								
国分寺市	◎	◎	×	△	△	×	×	△	
小平市	◎	○	△	○	○	△	△	△	
狛江市	◎	○	×	×	○	×	×	×	
立川市	◎	○	×	○	○	○	×	○	
多摩市	◎	△	×	×	△	△	×	×	多摩ニュータウン区域の資料
調布市	◎	○	△	○	○	○	○	○	映画資料、水木しげる資料、つげ義春資料(地域資料とは別に収集)
西東京市	◎	○	○	○	○	○	○	○	
八王子市	◎	△	△	△	◎	△	×	◎	
羽村市	◎	◎	◎	◎	◎	○	○	◎	玉川上水 中里介山
東久留米市	◎	△	△	△	○	×	×	○	市の特徴である「湧水」「川」「水」に関する資料。市に関するものは網羅的に、基本となる自然科学書・歴史書・工学資料等は選択的に収集。
東村山市	◎	○	○	○	○	○	○	×	埼玉県(隣接県であると同時に、旧武蔵野国のため、主に歴史地理・民族等を収集)・ハンセン病関係資料・武満徹
東大和市	◎	△	△	△	○	△	×	△	
日野市	◎	◎	◎	◎	◎	◎	◎	◎	多摩川、甲州道中、新選組
府中市	◎	△	△	△	△	△	△	△	国府・国分寺、けやき並木、甲州街道、馬、多摩川、大賀博士・ハス、在住著者
福生市	◎	△	△	△	△	△	△	△	多摩川、玉川上水
町田市	◎	○	○	○	○	○	○	×	
三鷹市	◎	△	×	△	△	△	×	△	
武蔵野市	◎	○	△	○	○	○	×	△	
武蔵村山市	△	△	△	△	△	×	×	×	
奥多摩町	◎	×	×	×	×	×	×	×	
日の出町	◎	○	×	×	×	×	×	×	
瑞穂町	◎	×	×	×	×	×	×	×	
檜原村	◎	△	×	×	△	×	×	×	
東京都			○	○	◎	○	×	×	

## 【2-2】収集対象とする記述量

	資料のほぼ全体が対象記述の場合					資料の一部に対象記述がある場合				
	必ず収集	選別収集	寄贈・寄託のみ	一般書で対応	収集しない	必ず収集	選別収集	寄贈・寄託のみ	一般書で対応	収集しない
昭島市	○					○				
あきる野市	○						○			
稲城市		○					○			
青梅市	○						○			
清瀬市	○						○			
国立市		○					○			
小金井市	○						○			
国分寺市	○						○			
小平市	○						○			
狛江市	○						○			
立川市	○						○			
多摩市	○						○			
調布市	○						○			
西東京市	○						○			
八王子市		○					○			
羽村市	○						○			
東久留米市	○						○			
東村山市	○						○			
東大和市	○						○			
日野市	○					○				
府中市	○						○			
福生市	○						○			
町田市	○						○			
三鷹市	○					○				
武蔵野市	○						○			
武蔵村山市	○						○			
奥多摩町		○						○		
日の出町		○					○			
瑞穂町		○					○			
檜原村	○					○				
東京都	○						○			

II. 収集 2 収集の範囲

【2-3】自治体内発行資料

積極的な収集対象⇒◎ 基本的なものが対象⇒○ 寄贈が中心⇒△ 対象としない⇒×  
 施設・団体等がない⇒■

	小・中・高等学校の資料	大学・短大・高専・専修学校の資料	博物館・美術館・資料館・文学館・文書館の資料	公民館・生涯学習センター・社会教育センターの資料	企業・商工会・商工会議所等の資料	医療機関・福祉関係の資料	民間団体(文学、歴史、芸術関係など)	民間団体(社会運動、まちづくりなど)	個人の自費出版物
昭島市	◎	△	△	◎	△	△	△	△	△
あきる野市	○	■	○	○	○	○	○	○	○
稲城市	△	△	○	○	△	△	△	△	△
青梅市	△	○	△	△	△	△	△	△	△
清瀬市	○	○	△	△	△	○	△	△	×
国立市	◎	○	○	○	○	○	△	△	△
小金井市	◎	◎	◎	◎	○	○	○	○	◎
国分寺市	○	△	○	○	△	△	△	△	△
小平市	◎	○	◎	◎	○	○	◎	◎	△
狛江市	◎	■	■	◎	△	△	△	△	△
立川市	◎	○	○	○	○	○	○	○	△
多摩市	○	○	△	○	○	○	△	△	△
調布市	◎	◎	◎	◎	◎	◎	◎	◎	△
西東京市	◎	◎	◎	◎	◎	◎	◎	◎	△
八王子市	○	△	○	△	△	△	△	△	○
羽村市	◎	■	◎	◎	○	○	○	○	△
東久留米市	△	◎	△	△	△	△	△	△	△
東村山市	◎	■	◎	◎	△	△	○	△	△
東大和市	◎	■	◎	◎	◎	◎	■	◎	◎
日野市	◎	◎	◎	◎	◎	◎	◎	◎	◎
府中市	◎	△	◎	◎	△	△	△	△	△
福生市	△	■	◎	◎	◎	◎	◎	◎	△
町田市	○	○	○	○	○	○	○	○	○
三鷹市	○	○	○	○	△	△	△	△	△
武蔵野市	△	△	△	△	△	△	△	△	△
武蔵村山市	△	△	△	△	△	△	△	△	◎
奥多摩町	△	■	△	△	△	△	△	△	△
日の出町	△	■	■	△	△	△	△	△	△
瑞穂町	△	■	△	△	△	△	△	△	△
檜原村	△	■	△	×	△	△	■	■	△
東京都	○	○	○	○	○	○	○	○	△

【2-4-1】郷土人の著作

	郷土人著作物の収集					収集範囲			備考
	積極的 収集	積極的 ではないが 収集	一般書 の中で 対応	必要性は 認めるが 未対応	収集の必 要性なし	出身者	在住者	在勤者	
昭島市	○					○	○		
あきる野市	○					○	○		
稲城市		○	○				○		
青梅市	○					○	○		
清瀬市	○					○	○		
国立市	○					○	○		
小金井市	○					○	○	○	
国分寺市			○				○		・一般流通本は「地域資料」のシールを貼り一般書として対応・自費出版本は地域資料として受入れ・出身者・在勤者は「地域関連」シールを貼付
小平市	○					○	○		
狛江市			○			○	○		
立川市	○					○	○	○	
多摩市		○				○	○	○	
調布市		○				○	○		
西東京市	○					○	○	○	在勤者著作は必要と認めたもの
八王子市	○					○	○		
羽村市	○					○	○		在勤者については、在勤の状況による
東久留米市			○			○	○	○	
東村山市		○				○	○	○	
東大和市	○					○	○		
日野市	○					○	○	○	
府中市	○					○	○	○	
福生市	○					○	○	○	
町田市		○				○	○	○	
三鷹市	○					○	○	○	内容によって地域資料として収集するか一般図書として収集するかを決定する
武蔵野市		○					○		市内在住者からの寄贈資料を「市民文庫」として受入れ
武蔵村山市	○					○	○		基本は在住者
奥多摩町			○				○		
日の出町		○				○	○	○	
瑞穂町	○					○	○		
檜原村		○					○		
東京都			○						

II. 収集 2 収集の範囲

【2-4-2】郷土人の把握方法

昭島市	地域からの情報、本人の申出、出版や著者情報
あきる野市	これまでの著作物、地域新聞、全国紙多摩版等から把握している。
稲城市	新聞・雑誌情報、本人からの寄贈、ロコミ等
青梅市	業者による寄贈、新聞記事、担当者の申し送り等
清瀬市	
国立市	職員や市民からの情報提供、新聞記事、出版情報等
小金井市	図書館の奥付、新聞・雑誌記事、本人の申し出、インターネット情報
国分寺市	人物・人材情報リスト(日外アソシエーツ) 新聞・雑誌記事等
小平市	年鑑類やインターネット情報
狛江市	ロコミ、書籍の著者紹介等
立川市	出版記事 ロコミ 本人からの寄贈
多摩市	主に著書寄贈時の本人申告による
調布市	資料に記述されている内容、本人申出
西東京市	本人からの情報提供、新聞・タウン誌、出版情報、公式ホームページや本人発記事のインターネット情報
八王子市	新聞・出版情報
羽村市	ロコミ、本人からの申し出、新聞、インターネット等
東久留米市	新聞記事、寄贈図書、インターネット情報、ロコミ、本人申請
東村山市	新聞記事、タウン誌、市報、市民からの情報提供、著者本人からの申し出
東大和市	著作物のプロフィール記述で気づいたり、ご自身の著作(出版物)を寄贈等していただくタイミングで把握することが多い。
日野市	新聞・雑誌の記事、市広報、コミュニティ誌、ロコミ、人物・人材情報リスト、インターネット情報、本人からの寄贈
府中市	新聞、本人からの寄贈・申出、ロコミなど
福生市	Excelのリストがあり、新聞等で新しく知った場合は、リストを更新し共有。
町田市	ロコミ、地域新聞等
三鷹市	著作権台帳、人物・人材情報リスト、文化人図書リスト、新聞、書誌情報や寄贈時の住所確認など
武蔵野市	本人等からの情報提供(寄贈)、人物人材情報リスト、新聞・雑誌記事等、出版情報、ロコミなど
武蔵村山市	本人や関係者からの寄贈、ネットや他のメディアおよび新聞雑誌等からの情報
奥多摩町	本人等からの情報提供や寄贈、地域新聞による情報、ロコミなど
日の出町	職員の知識による
瑞穂町	職員及び関係者からの情報
檜原村	ロコミで把握している
東京都	

## 【2-5】地元出版社の発行物の収集

	ジャンルに係 わらず全て収 集対象	収集対象地 域を扱った 図書のみ 収集対象	特に意識 していない	自治体内に 出版社がな い	備 考
昭島市				○	
あきる野市				○	
稲城市					
青梅市		○			
清瀬市	○				
国立市		○			
小金井市			○		
国分寺市		○			
小平市			○		
狛江市			○		
立川市		○			
多摩市					
調布市		○			
西東京市			○		
八王子市	○				
羽村市				○	過去にあったが、地域資料関係の出版社のため、 ほぼ収集していた。
東久留米市	○				
東村山市			○		
東大和市		○			電話帳によると市内に「中央法規出版(株)」あり
日野市	○				
府中市			○		
福生市				○	
町田市		○			
三鷹市				○	
武蔵野市			○		
武蔵村山市				○	
奥多摩町					
日の出町				○	
瑞穂町				○	
檜原村					
東京都			○		

【2-6-1】新聞全国紙の多摩版・武蔵野版の扱い

	版名	原紙	切抜き
昭島市	多摩版		
あきる野市	多摩版	朝日・読売・毎日・産経・東京	朝日・読売・毎日・産経・東京
稲城市	多摩版	朝日・読売・東京	朝日・読売・毎日・東京
	武蔵野版	多摩版	産経
青梅市	多摩版	朝日・読売・毎日	朝日・読売・毎日
清瀬市	多摩版	読売	朝日・読売・毎日・日経・産経・東京
国立市	多摩版		朝日・読売・毎日・産経・東京
小金井市	多摩版	産経	産経
	武蔵野版	朝日・読売・毎日・日経・東京	朝日・読売・毎日・東京
国分寺市	多摩版		朝日・毎日・読売・東京・産経
小平市			
狛江市			
立川市	多摩版	朝日・読売・毎日・産経・東京	朝日・読売・毎日・日経・産経・東京
多摩市	多摩版		朝日・読売・毎日・産経
調布市	武蔵野版	朝日・読売・産経・東京	
西東京市	多摩版		産経
	武蔵野版		朝日・読売
八王子市	多摩版	朝日・読売・毎日・日経・産経・東京	朝日・読売・毎日・産経・東京
羽村市	多摩版	朝日・読売・毎日・東京	朝日・読売・毎日・産経
東久留米市	多摩版	朝日・読売・毎日・日経・産経・東京	朝日・読売・毎日・東京
東村山市	多摩版	朝日・読売・毎日・東京	朝日・読売・毎日・東京
	武蔵野版	産経	産経
東大和市	多摩版	朝日・読売・毎日・東京	朝日・読売・毎日・東京
日野市	多摩版	朝日・読売・毎日・日経・産経・東京	朝日・読売・毎日・日経・産経・東京
府中市	多摩版	朝日・読売・毎日・産経・東京	朝日・読売・毎日・産経・東京
福生市	多摩版	朝日・読売・産経・東京	
町田市	多摩版	朝日・読売・毎日・日経・産経・東京	朝日・読売・毎日・日経・産経・東京
三鷹市	多摩版	産経	
	武蔵野版	朝日・読売・毎日・東京	
武蔵野市	武蔵野版	朝日・読売・毎日・産経・東京	
武蔵村山市	多摩版	朝日・読売・毎日・日経・産経・東京	朝日・読売・毎日・日経・東京
奥多摩町			
日の出町	多摩版	朝日・読売・毎日・日経・東京	朝日・読売・毎日・日経・東京
瑞穂町	多摩版		朝日・読売・毎日・日経・産経・東京
檜原村	多摩版	朝日・読売・毎日・日経・産経	朝日・読売・毎日・日経・産経
東京都	多摩版		
	武蔵野版		

II. 収集 2 収集の範囲

マイクロフィルム	デジタル化	備考
朝日・読売・毎日・産経・東京		マイクロフィルムの収集は終了。
朝日・読売・毎日・産経・東京	朝日・読売・毎日・産経・東京	
		原紙は毎日令和3年まで 産経は令和5年まで
		※朝日・読売・毎日の多摩版切抜きは平成24年まで
朝日・読売・毎日		マイクロフィルムの収集は終了。
		市内関係記事は切り抜きし、調布デジコン(調布市立図書館デジタルコンテンツデータベース)に登録。(読売・産経・東京)マイクロフィルムとDVD-ROM保存
	産経	毎日「東京版」東京「多摩武蔵野版」デジタル化については、朝日新聞以外は館内OPACで切り抜き画像を閲覧可能となっている。
	朝日・読売	
	朝日・読売・毎日・産経・東京	「新聞全国紙のマイクロフィルム・デジタル化した多摩版については、機材がない。整理委託した会社が倒産した等の理由により、使用できない。新聞の切り抜きは令和元年度まで。」
	朝日・読売・毎日・東京	切り抜きについては自市関係記事のみ。デジタル化は切り抜いたものを1975年から2003年まで
朝日・読売・毎日・東京	朝日・読売・毎日・東京	昭和49年開館から平成24年9月分までを収集。以降は原紙での保存は行っていない。
	産経	
朝日・読売・毎日・東京		
朝日・読売・毎日・産経・東京		
朝日・読売・毎日		マイクロフィルムは以下の期間は未所蔵 朝日：昭和28年1月～平成19年12月、読売昭和6年1月～昭和33年7月(欠：昭和20年4月～12月、昭和30年5月～昭和32年12月)毎日：昭和2年1月～平成19年12月(欠：昭和20年4月～6月)(昭和2年1月～昭和17年12月までは東京日日新聞)
朝日・読売・毎日・産経・東京	朝日・読売・毎日・産経・東京	※「切り抜き」現物は保存していないが、当市関係記事の見出しデータベースを作成している。
		「西多摩新聞」「西の風」
朝日・読売・毎日・産経・東京		
朝日・読売・毎日・産経・東京		

【2-6-2】新聞全国紙以外で保存している新聞

昭島市	「西多摩新聞」
あきる野市	「西多摩新聞」、「西の風」の原紙を製本し保存。
稲城市	
青梅市	「西多摩新聞」、「西の風」の原紙を製本し、保存。
清瀬市	なし
国立市	
小金井市	「小金井新聞」原紙を製本・保存
国分寺市	
小平市	
狛江市	
立川市	「西多摩新聞」を製本し保存。「都政新報」2年保存。
多摩市	
調布市	「アサヒタウンズ」昭和60～平成6年の原紙を製本し保存。(一部欠号あり)都政新報原紙を6か月保存し、縮刷版を1989年版以降保存
西東京市	「東興通信」「タウン通信」などの地域新聞の切り抜き、原紙の保存並びに製本。都政新報縮刷版保存。
八王子市	市内大学発行のスポーツ新聞(中央大学「中大スポーツ」)を原紙で保存
羽村市	「西多摩新聞」、「西の風」、「アサヒタウンズ」は製本保存。
東久留米市	
東村山市	
東大和市	
日野市	都政新報、赤旗、公明、自由民主、立憲民主、生活者通信を原紙(保存年限あり)と切り抜きで保存 都政新報は縮刷版でも保存 日野ニュース(終刊)は創刊号から原紙で保存
府中市	武相新聞(3年ごとに製本)
福生市	西多摩新聞、西の風新聞は原紙のまま保存。西多摩新聞と福生新聞のバックナンバーを一部デジタル化
町田市	武相新聞と町田ジャーナル。それぞれ合冊製本
三鷹市	都政新報 製本せず、一年間保存する。
武蔵野市	「都政新報」1年保存
武蔵村山市	
奥多摩町	西多摩新聞 西の風新聞
日の出町	『西多摩新聞』、『西の風』どちらも原紙と切り抜きを保存。原紙は6か月保存。
瑞穂町	西多摩新聞、西の風新聞、を定期購読し一定期間保存
檜原村	西の風
東京都	

【2-7】郷土写真の定点撮影

	行っている	行っていない	撮影開始年	撮影箇所数	備 考
昭島市		○			
あきる野市		○			
稲城市		○			
青梅市					
清瀬市		○			
国立市		○			
小金井市	○		平成10年	20	
国分寺市	○		令和6年	2	庁舎移転後の用地の利活用(旧庁舎跡地)
小平市	○		昭和56年	104	
狛江市		○			
立川市		○			
多摩市		○			
調布市		○			
西東京市		○			
八王子市	○		令和6年	4	各4館付近(数か所)で撮影を実施
羽村市		○			
東久留米市		○			
東村山市		○			
東大和市		○			
日野市		○			
府中市		○			
福生市		○			
町田市		○			
三鷹市		○			
武蔵野市	○		平成4年	364	撮影箇所数は令和6年度
武蔵村山市		○			
奥多摩町		○			
日の出町		○			
瑞穂町		○			
檜原村		○			
東京都		○			

II. 収集 3 収集のための情報源

【3-1】よく利用する収集のための情報源

	都立図書館HP	東京都HP	新聞地域版	広報	コミュニティー紙	古書目録	多摩のあゆみ	郷土誌フェア目録	新刊出版案内	インターネット	メールマガジン	その他	備考
昭島市									○				
あきる野市			○		○	○	○	○	○				
稲城市	○	○	○				○	○	○	○			
青梅市	○	○	○	○		○	○	○	○	○			
清瀬市	○	○	○	○						○			
国立市			○	○	○		○	○	○	○			
小金井市			○	○			○	○	○	○		○	利用者からの口コミ情報
国分寺市	○		○	○	○		○	○	○	○			
小平市							○		○				
狛江市				○				○	○				
立川市			○	○	○		○	○	○	○			
多摩市		○	○	○	○		○		○	○			
調布市	○	○	○	○	○	○	○	○	○	○			
西東京市			○	○	○		○	○	○	○			
八王子市			○	○	○			○	○				
羽村市	○		○				○	○					
東久留米市			○	○	○		○	○	○	○			
東村山市	○	○	○	○	○		○	○	○	○			
東大和市			○	○									
日野市	○	○	○	○	○	○	○	○	○	○		○	市民や利用者、郷土史家、市職員
府中市		○	○			○	○	○	○	○			
福生市	○		○	○	○		○		○	○			
町田市			○	○	○				○	○			
三鷹市	○	○	○	○	○	○	○	○	○	○			
武蔵野市			○	○			○		○	○			
武蔵村山市			○				○		○	○			
奥多摩町			○	○					○				
日の出町									○				
瑞穂町			○	○						○		○	寄贈資料のみ保存対象
檜原村	○		○		○								
東京都					○	○		○	○	○		○	プレス資料

#### 【4-1】入手困難な資料の入手方法 直販購入

昭島市	
あきる野市	
稲城市	取次に扱いない場合
青梅市	直販以外に入手方法がない場合
清瀬市	
国立市	契約一般書店から購入できない場合
小金井市	書店・取次業者不扱いの場合、出版社から直接購入
国分寺市	電話やFAX等で直接注文し、市の指定の請書・口座振替依頼書・請求書をもらう。
小平市	直販のみでしか購入できない場合
狛江市	直販のみでしか購入できない場合
立川市	取次不扱いの資料
多摩市	取次ぎ不扱い資料
調布市	一般の書店販売をしていない場合
西東京市	取次店不扱い
八王子市	基本的に契約業者から購入しているが、契約業者で取り扱いのない資料はTEL・FAXで直接購入する
羽村市	一般書店に注文しても購入できないもの。自費出版や大学の研究論文など
東久留米市	自費出版など
東村山市	取次ルートにのらないものを、電話等で依頼し、銀行振り込みで購入。
東大和市	電話やFAX等で直接注文し、市の指定の請書・口座振替依頼書・請求書をもらう。
日野市	古書、自費出版、団体出版物等
府中市	
福生市	取次不扱いのもの
町田市	契約書店で購入できない場合で、銀行振込による後払いが可能なもの
三鷹市	古書店のホームページ等で在庫確認の上、購入する
武蔵野市	契約書店で購入できない場合。絶版等で古書店で購入する場合
武蔵村山市	非流通本で口座振替での支払いが可能な場合
奥多摩町	取次ぎ不扱い資料
日の出町	
瑞穂町	大瀧詠一関連の書籍、CD等を入手する場合
檜原村	
東京都	寄贈依頼に応じてもらえず、書店でも購入できない場合

## II. 収集 4 入手方法

### 【4-1】入手困難な資料の入手方法

#### 寄贈

昭島市	
あきる野市	寄贈の申出があったときに、未所蔵の地域資料を入手できることがある。
稲城市	市販されていない資料や行政資料
青梅市	寄贈の依頼をする
清瀬市	
国立市	市販されていない資料の場合
小金井市	非売品や自費出版などの資料は、著者等に直接連絡して寄贈依頼する
国分寺市	電話等で直接寄贈依頼をする。必要があれば寄贈依頼書を発行する。
小平市	自治体等の場合
狛江市	市販されていないもの。1冊寄贈を受け、追加が欲しい場合
立川市	市販されていない出版物で寄贈依頼に応じてもらえるとき。依頼文書または電話で。
多摩市	寄贈を依頼する
調布市	寄贈依頼をし了承していただけただけの場合、寄贈の申し出があった場合
西東京市	非売品、著者に直接依頼
八王子市	個人からの寄贈で、本市図書館に所蔵の無い貴重書が入手できることがある。ただし、積極的な寄贈の呼びかけは行っていない。
羽村市	自費出版や市内学校やPTAなど関連団体が出版もしくは印刷したものなど
東久留米市	市民団体・官公庁・自治体が発行したもの
東村山市	個人出版物・団体出版物・行政資料を、電話等で依頼し、郵送してもらう。
東大和市	著者にTEL等で寄贈を依頼し、郵送してもらう。
日野市	非売品、私家版、官公庁や自治体、市民団体の刊行物
府中市	非売品等で寄贈依頼に応じてもらえる場合、寄贈依頼状を出す。
福生市	非売品で寄贈を了承していただけただけの場合、寄贈の申し出があった場合
町田市	行政資料、市民の刊行物等を電話や文書により依頼する。
三鷹市	
武蔵野市	自治体発行資料。非売品で寄贈の申し出があった場合
武蔵村山市	直接寄贈を依頼する場合あり
奥多摩町	寄贈の依頼をする
日の出町	自費出版の場合
瑞穂町	町発行の刊行物等を入手する場合
檜原村	
東京都	納本条例による納本がなされなかった場合

## II. 収集 4 入手方法

### 【4-1】入手困難な資料の入手方法 前渡金

立川市	郷土誌フェアでの購入の場合
調布市	販売社より指定のあった場合
西東京市	他自治体刊行物など、前渡金でしか購入できない場合
日野市	多摩郷土誌フェアでの他自治体刊行物の購入
瑞穂町	販売より指定のあった場合
東京都	寄贈依頼に応じてもらえず、書店でも購入できない場合

### 資料交換

日野市	姉妹都市の紫波町図書館、特別コレクション(巽聖歌・野村千春)の関係機関(美術館等)、調布市公文書資料室、特別区協議会特別区自治情報・交流センター
府中市	相手から依頼があった時に対応

### 定期的な訪問収集

東久留米市	庁内各部課へ行政資料を定期的に収集
日野市	庁内他課のパンフレット架、配布物コーナー
東京都	納本条例による納本に漏れている資料を補うため

### 随時の訪問収集

日野市	議会図書室、庁内他課、駅や観光施設等の配布物コーナー
府中市	市政情報センター、観光情報センター等を不定期に巡回し収集
福生市	福生市の各部・課、商工会等へ不定期に訪問して収集

### 複写

国分寺市	著作権の切れた資料を借り受け複写する。
調布市	入手不可能だが、複本が必要とされ著作権者の了承を得られた場合
西東京市	劣化が進んだ古文書や入手不可能な資料
八王子市	絶版等で入手できない資料の複製物をつくることもある
東久留米市	市HPで公開されている資料
日野市	入手が不可能な資料で、著作権者の許諾が得られた場合

#### 【4-1】入手困難な資料の入手方法 自館作成

調布市	HP上のみ公開のもので、収集の必要があると判断した資料は、ダウンロード・印刷
西東京市	テーマごとに集めた資料をファイルしたもの 刊行物
八王子市	子ども向けの郷土資料が少ないため、いくつかのテーマごとにパンフレットを作成している。
東久留米市	地域資料展示用資料を作成
日野市	庁内刊行物で必要な部数が確保できなかった場合やペーパーレス化した場合、担当課の了解を得て作成

#### 書店を訪問しての直接購入

	契約書店の地域資料フェアなどがあれば出向いて購入。
調布市	郷土誌フェア
羽村市	大手取次店を通さない出版物(地方小出版社)などで多摩地域の出版物を扱っている書店店頭選定などを行う。
東久留米市	特定の書店でしか購入できない場合

【4-2】【4-3】納本条例の有無

	納本条例がある 名 称	納本条例がない				備 考
		大部分 納本	ある 程度 納本	出向い て収集 等	その他	
昭島市			○			
あきる野市	あきる野市図書館設置条例					
稲城市			○	○		
青梅市		○				
清瀬市				○		
国立市	資料等の取扱いに関する規程					
小金井市			○	○	○	庁内ネットワークで図書館への納本を依頼している。
国分寺市			○	○		
小平市			○			
狛江市		○				
立川市	立川市行政資料取扱規程					
多摩市	多摩市印刷物取扱要綱、多摩市長が定める多摩市自治基本条例の施行に関する規則					
調布市	調布市行政資料の収集及び管理に関する要綱、調布市刊行物取扱要綱					
西東京市			○	○		庁内ネットワークを利用して、年に一度移管依頼をしている。
八王子市	「市政情報の公表・提供制度実施要綱」					
羽村市			○			
東久留米市			○	○		
東村山市			○	○		情報コーナー等への刊行物送付ルールに則り、寄贈されている。
東大和市			○			DX化によりホームページ等に公開されたものを図書館で印刷、製本する。
日野市			○	○		
府中市		○				
福生市			○			
町田市		○				
三鷹市					○	庁内各部署への通知及びグループウェアによる全庁職員への通知により納本を呼びかける。
武蔵野市			○			
武蔵村山市			○			
奥多摩町			○			
日の出町			○			
瑞穂町					○	基本的には寄贈による収集。町発行の刊行物は図書館に納本されるが、それ以外は送られてきたものを保管している。
檜原村			○			
東京都	東京都印刷物取扱規程、東京都教育委員会印刷物取扱規程					

【1-1-1】【1-1-2-1】【1-1-2-2】【1-1-2-3】

図書の整理

	マニュアル	名 称	主題分類	地理区分	使用している件名
昭島市	ある	地域資料マニュアル	独自分類2桁	独自地理区分	独自件名
あきる野市	ある	中央図書館地域資料整理手順	NDC利用10版4桁	独自地理区分	件名なし
稲城市	ない		独自分類3桁	独自地理区分	件名なし
青梅市	ない	ある	NDC利用10版4桁	独自地理区分	BSH準拠
清瀬市	ある	「清瀬市立図書館分類規則」「清瀬市立図書館装備規則」	郷土資料は1桁、行政資料は2桁	独自地理区分	件名なし
国立市	ない		三郷研分類準拠	三郷研地理区分	件名なし
小金井市	ある	小金井市立図書館資料整理要領	NDC利用10版2桁	独自地理区分	件名なし
国分寺市	ある	地域資料装備及び整理のマニュアル	三郷研分類準拠	三郷研地理区分	件名なし
小平市	ある	地域資料整理マニュアル	三郷研分類準拠	三郷研地理区分	BSH準拠
狛江市	ない		NDC利用9版2桁	独自地理区分	BSH準拠
立川市	ある	立川市図書館図書分類規則	三郷研分類準拠	三郷研地理区分	件名なし
多摩市	ない		NDC利用9版6桁	独自地理区分	その他(TRCマークの件名と独自件名を併用)
調布市	ある	「地域資料の分類について」「市民の著作物の取り扱いについて」および全体の整理マニュアル	独自分類4桁	独自地理区分	件名なし
西東京市	ない		三郷研分類準拠	独自地理区分	独自件名
八王子市	ある	「郷土の仕事～郷土資料の受け入れ、装備、登録、整理・管理」	独自分類2桁	独自地理区分	件名なし
羽村市	ある	地域資料業務について(マニュアル)	NDC準拠9版準拠5桁	独自地理区分	独自件名
東久留米市	ある	東久留米市立図書館図書整理規定	NDC準拠10版準拠2～5桁	独自地理区分	独自件名
東村山市	ある	東村山市立中央図書館地域資料マニュアル	NDC利用9版4～6桁	独自地理区分	BSH準拠
東大和市	ある	図書装備の手順 第3版	NDC準拠9版準拠4桁	独自地理区分	件名なし
日野市	ない		独自分類3～5桁	独自地理区分	独自件名
府中市	ある	府中市立図書館郷土・行政資料取扱い方法	NDC利用10版3～5桁	三郷研地理区分	BSH準拠
福生市	ある	地域資料登録マニュアル	NDC準拠新訂8版準拠7桁	独自地理区分	件名なし
町田市	ある	地域資料整理マニュアル	三郷研分類準拠	三郷研地理区分	件名なし
三鷹市	ない		NDC準拠10版準拠4桁	独自地理区分	独自件名
武蔵野市	ある	郷土行政資料装備・入力手順	三郷研分類準拠	三郷研地理区分	BSH準拠
武蔵村山市	ある	武蔵村山市の行政・郷土資料収集方針	NDC準拠7版準拠3桁	地理区分なし	独自件名
奥多摩町	ない		NDC利用9版5桁	独自地理区分	件名なし
日の出町	ない		NDC利用10版3～4桁	NDC	独自件名
瑞穂町	ない		NDC利用10版3桁	NDC	BSH準拠
檜原村	ない		NDC利用8版3桁	NDC	件名なし
東京都	ある	行政郷土資料整理マニュアル	NDC利用10版2～4桁	独自地理区分	BSH準拠

【1-1-3】図書の装備

昭島市	地域記号ラベル、バーコードラベル、ICタグ添付の後、フィルムカバーを装備して開架書架へ設置。開架および保存分は中性紙封筒に入れて保存する。
あきる野市	2段ラベルの上段に別置記号(地理区分)、下段に分類番号と図書記号を記載。所蔵館毎のバーコードラベルを貼付。ブックカバー、レールフォルダ、ポケットフォルダ、クリアブック等、資料形態によって保存方法を変えている。その他、貴重な資料は、中性紙のケース等に入れて保存。
稲城市	一般資料に準ずる
青梅市	2段ラベル、バーコード、フィルムカバー。貴重書は取り外し可能なビニールカバーをかけ、その上から背ラベル、バーコード。
清瀬市	郷土資料:請求記号ラベルとバーコードラベルは一般書と同様。携帯により、フィルムカバーをする場合と省略する場合がある。行政資料:バーコードラベルは一般書と同様。請求記号ラベルとフィルムカバーは省略。行政資料と分かるテープを添付する。
国立市	一般資料に準ずる
小金井市	地域資料用の3段の請求記号ラベル(上段:館内、中段:分類、下段:地理区分)を使用し、バーコードを貼付し、フィルムカバーをかけて装備する。
国分寺市	冊子体のもとは一般書と同様(2段ラベルを使用)
小平市	フィルムルックをかけ装備している。
狛江市	貸出室(臨時)に出すものは一般図書と同様にフィルムカバーを全かけ。外部書庫のものは請求記号ラベル・バーコードラベル貼付部分にラベルキーパー。
立川市	請求記号ラベル、バーコードラベル、フィルムカバー(地区館分は請求記号ラベル、バーコードラベル部分のみフィルムカバーのものもあり)
多摩市	永久保存の資料はフル装備、それ以外はフィルムカバー省略
調布市	閲覧用は、請求記号ラベル・バーコードラベル装備。一部はフィルムカバー装備・中性紙封筒使用。保存分は保存箱を使用。
西東京市	原則:3段の請求ラベル、バーコードラベル、フィルムカバー、ICタグ 形状により:市販のバインダー、ファイル、ケースなどに収める。必要に応じて中性紙封筒や保存箱を使用。
八王子市	請求記号は郷土用の一段ラベル、バーコードも郷土用のものを使用。フィルムカバーはフィルムルックスを使用。基本的に本市資料は資料全体を覆うが、他地域資料、準郷土資料は背ラベル・バーコードの上のみを覆う。貴重資料は保存袋または保管箱に入れて書庫に保存している。
羽村市	請求記号ラベルは独自ラベルを作成、バーコードラベル・フィルムカバーは一般図書と同じもの、保存袋はパンフレットなどの保存に使用
東久留米市	請求記号ラベル、バーコードラベルを貼付し、フィルムカバーをかける。他にロケーションマークを押す。
東村山市	貸出用:本の背に請求記号ラベル、表紙にバーコードラベルを貼付しフィルムカバーをかける 館内閲覧:本の背に請求記号ラベル、表示に貼ったバーコードラベルの上部に保管場所シールを貼付する
東大和市	請求記号ラベル:2段ラベル使用(上段分類番号 下段地理区分) バーコードラベル及びカバー:独自の装備は行わず一般書と同じ装備方法。ただし保存年限の短い逐次刊行物扱いはブックカバーのフル装備はせず簡易装備 保存箱:一部の劣化した資料にカイルラッパー使用し装備済みの本体を格納。未装備の保存用資料は段ボール箱に保管し一部はシリカゲルで除湿。袋:使用なし
日野市	請求記号ラベルとバーコードラベルは付ける。フィルムカバーは日野市の資料と購入した資料等に限定。劣化が進んだ資料は中性紙封筒に入れる。
府中市	請求記号ラベルとICタグ付バーコードを貼付。フィルムカバーは貸出用に掛け、禁帯のものはラベルキーパーを貼る。
福生市	一般の図書と同じ。図書と同様の対応ができないものは、ファイルや保存箱にて保管。
町田市	2段ラベル(上段 地理区分、下段 主題区分)バーコードラベル、ICタグ、フィルムカバー
三鷹市	図書に請求記号(地域記号含む)、ICタグ付きバーコードラベルを貼り、全面フィルムカバーを貼る 請求記号ラベル(3段)、ICタグ付きバーコードラベルの上からラベルキーパーを貼付。フィルムカバーはかけない経年劣化しているものは中性紙封筒、中性紙保存箱、桐箱に保管。形状、種別により、板目表紙をつけたり、ポケット式ファイルに収納する。
武蔵村山市	一般の図書装備に準ずる
奥多摩町	一般資料に準ずる
日の出町	ブックカバー
瑞穂町	図書資料と同じ
檜原村	一般の図書と同じ
東京都	請求記号ラベル、バーコードラベル貼付。フィルムカバーはつけない。劣化本は中性紙封筒、またはカイルラッパーに入れる。薄い資料は板目で補強する。

【1-2-1】【1-2-2】図書の保存年限および保存部数

\*は明確に決まっていないことをあらわす

	保存年限				保存部数			
	自市町村	多摩地域	東京都	その他(23区隣接県など)	自市町村	多摩地域	東京都	その他(23区・隣接県など)
昭島市	永久保存	*	*	*	3冊	2冊	1冊	*
あきる野市	永久保存	永久保存	永久保存	永久保存	10冊まで	3冊まで	3冊まで	3冊まで
稲城市	永久保存	永久保存	*	*	*	1冊	1冊	1冊
青梅市	永久保存	永久保存	永久保存	永久保存	3冊	1冊	1冊	1冊
清瀬市	永久保存	5年	*	*	*	*	*	*
国立市	永久保存	*	*	*	*	*	*	*
小金井市	永久保存	*	*	*	*	*	*	*
国分寺市	永久保存	*	*	*	2冊	2冊	*	*
小平市	永久保存	*	*	*	2冊	*	*	*
狛江市	永久保存	*	5年	*	3冊	*	*	*
立川市	永久保存	*	*	*	3冊	1冊	1冊	*
多摩市	永久保存	*	*	*	3冊	*	*	*
調布市	永久保存	永久保存	永久保存	永久保存	3～5冊	*	*	*
西東京市	永久保存	*	*	*	5冊程度	1冊	1冊	1冊
八王子市	永久保存	*	*	*	2冊	*	*	*
羽村市	永久保存	永久保存	*	*	3冊以上	*	2冊以下	*
東久留米市	永久保存	*	*	*	1～3冊	1冊	1冊	*
東村山市	永久保存	*	*	*	*	1冊	1～2冊	1冊
東大和市	永久保存	*	*	*	2冊	*	*	*
日野市	永久保存	*	*	*	2冊以上	1冊	1冊	1冊
府中市	永久保存	永久保存	永久保存	永久保存	3冊	1冊	1冊	1冊
福生市	永久保存	5年	5年	5年	5冊	*	*	*
町田市	永久保存	10年	10年	10年	1冊～	*	*	*
三鷹市	永久保存	*	*	*	*	*	*	*
武蔵野市	永久保存	*	*	*	2冊～	1冊	1冊	1冊
武蔵村山市	永久保存	*	*	*	2冊	*	*	*
奥多摩町	永久保存	*	*	*	2冊	*	*	*
日の出町	永久保存	*	*	*	*	*	*	*
瑞穂町	永久保存	*	*	*	*	*	*	*
檜原村	永久保存	*	*	*	*	*	*	*
東京都		永久保存	永久保存	永久保存		1冊	2冊	1冊

※自市以外の永久保存は一部が対象。年限ありや決まっていないものもある

【2-1-1】【2-1-2-1】【2-1-2-2】【2-1-2-3】

雑誌の整理

	マニュアル	名称	主題分類	地理区分	使用している件名
昭島市	ない		独自分類2桁	独自地理区分	独自件名
あきる野市	ない		なし	地理区分なし	件名なし
稲城市	ない		独自分類3桁	独自地理区分	件名なし
青梅市	ない	ない	独自分類1桁	独自地理区分	BSH準拠
清瀬市	ない		なし	地理区分なし	件名なし
国立市	ない		三資研分類準拠	三郷研地理区分	件名なし
小金井市	ない		NDC利用10版2桁	独自地理区分	件名なし
国分寺市※2	ある	地域資料装備及び整理のマニュアル	その他	地理区分なし	件名なし
小平市※1	ない	図書扱いで受入(「東京人」など)	三資研分類準拠	三資研地理区分	BSH準拠
狛江市※1	ない		NDC利用9版2桁	独自地理区分	件名なし
立川市	ある	立川市図書館資料整理体系	なし	地理区分なし	件名なし
多摩市	ない		NDC利用9版6桁	独自地理区分	TRCマークの件名と独自件名を併用
調布市	ない		なし	地理区分なし	件名なし
西東京市	ない		三資研分類準拠	独自地理区分	独自件名
八王子市	ない		独自分類2桁	独自地理区分	件名なし
羽村市※2	ない		その他	独自地理区分	件名なし
東久留米市	ある	東久留米市立図書館図書整理規定	NDC準拠10版準拠2～5桁	独自地理区分	独自件名
東村山市	ある	東村山市立中央図書館地域資料マニュアル	NDC利用9版4～6桁	独自地理区分	BSH準拠
東大和市※3	ある	雑誌装備マニュアル	その他	地理区分なし	件名なし
日野市	ない		独自分類3桁	地理区分なし	件名なし
府中市※2	ない	図書扱い			
福生市	ある	地域資料登録マニュアル	NDC準拠新訂8版準拠7桁	独自地理区分	件名なし
町田市	ない		なし	地理区分なし	件名なし
三鷹市	ない		NDC利用10版4桁	独自地理区分	独自件名
武蔵野市	ある	郷土行政資料装備・入力手順	三資研分類準拠	三郷研地理区分	BSH準拠
武蔵村山市	ない		なし	地理区分なし	件名なし
奥多摩町	ない		なし	地理区分なし	件名なし
日の出町	ない		NDC利用10版3～4桁	NDC準拠	独自件名
瑞穂町	ない		NDC利用10版3桁	NDC準拠	独自件名
檜原村	ない		NDC利用8版3桁	地理区分なし	件名なし
東京都 ※4	ある	都立図書館逐次刊行物書誌データ入力規則 等	その他	地理区分なし	人名件名・地名件名のみ付与

※1 自市特集号について通常の雑誌として受入れ活用後、図書の区分にして保存

※2 図書扱い

※3 刊行頻度を示す一桁ローマ字+「フンガク」「チルキン」等

※4 タイトル単位でNDCを付与。ただし排架分類、請求記号等には用いていない。

【2-1-3】雑誌の装備

昭島市	図書と同様	
あきる野市	図書と異なる	雑誌については、バーコードを貼付し、その上からラベルシール装備のみ。また、タイトルによっては毎年製本装備し、図書としても登録している。
稲城市	図書と同様	
青梅市	図書と同様	
清瀬市	図書と異なる	図書と同様
国立市	図書と同様	
小金井市	図書と異なる	複数冊ごとに製本する雑誌、図書と同様装備する雑誌など、雑誌によって異なる
国分寺市	図書と同様	
小平市	図書と同様	
狛江市	図書と同様	
立川市	図書と異なる	バーコードラベルのみ貼付
多摩市	図書と異なる	バーコードラベルと補強のみ
調布市	図書と異なる	受入分はバーコードラベル装備。一部はフィルムカバー装備。
西東京市	図書と同様	
八王子市	図書と異なる	バーコードラベルのみ貼付。原則資料全体をフィルムルックスで覆う装備はしない。データに請求記号は入力してあるが、資料自体には背ラベルをつけていない。
羽村市	図書と同様	
東久留米市	図書と同様	
東村山市	図書と異なる	受入せず保存
東大和市	図書と異なる	請求記号ラベル：不使用 バーコードラベル：一般雑誌と同一 フィルムカバー：簡易装備。バーコードラベルのみ保護 保存箱、袋：未使用
日野市	図書と異なる	簡易な部分カバーにしている
府中市	図書と同様	
福生市	図書と同様	
町田市	図書と異なる	1段ラベル、バーコードラベル、ICタグ、新刊返却期限ラベル、フィルムカバー
三鷹市	図書と同様	
武蔵野市	図書と同様	
武蔵村山市	図書と同様	
奥多摩町	図書と同様	
日の出町	図書と同様	
瑞穂町	図書と同様	
檜原村	図書と同様	
東京都	図書と異なる	浮出しプレス蔵書印、バーコードラベル貼付

【2-2-1】【2-2-2】雑誌の保存年限および保存部数

\*は明確に決まっていないことをあらわす

	保存年限				保存部数			
	自市町村	多摩地域	東京都	その他(23区・隣接県など)	自市町村	多摩地域	東京都	その他(23区・隣接県など)
昭島市	永久保存	*	*	*	*	*	*	*
あきる野市	永久保存	永久保存	永久保存	永久保存	*	*	*	*
稲城市	永久保存	永久保存	*	*	*	*	*	*
青梅市	永久保存	永久保存	永久保存	永久保存	1冊	1冊	1冊	1冊
清瀬市	永久保存	1年	1年		*	*	*	*
国立市	永久保存	*	*	*	*	*	*	*
小金井市	永久保存	*	*	*	*	*	*	*
国分寺市	永久保存	*	*	*	*	*	*	*
小平市	永久保存	*	*	*	*	*	*	*
狛江市	永久保存	*	*	*	*	*	*	*
立川市	永久保存	*	*	*	*	*	*	*
多摩市	永久保存	*	*	*	*	*	*	*
調布市	永久保存	*	*	*	*	*	*	*
西東京市	永久保存	*	*	*	1冊	1冊	*	*
八王子市	永久保存	*	*	*	2冊以上	*	*	*
羽村市	永久保存	*	*	*	*	*	*	*
東久留米市	永久保存	*	*	*	1冊	1冊	1冊	*
東村山市	永久保存	*	*	*	*	*	*	*
東大和市	永久保存	*	*	*	*	*	*	*
日野市	永久保存	永久保存	*	*	*	*	*	*
府中市	*	*	*	*	*	*	*	*
福生市	永久保存	5年	5年	5年	*	*	*	*
町田市	永久保存	*	*	*	1冊～	*	*	*
三鷹市	永久保存	*	*	*	*	*	*	*
武蔵野市	永久保存	*	*	*	1冊	1冊	1冊	1冊
武蔵村山市	永久保存	3年	*	*	*	*	*	*
奥多摩町	永久保存	*	*	*	*	*	*	*
日の出町	永久保存	*	*	*	*	*	*	*
瑞穂町	*	*	*	*	*	*	*	*
檜原村	永久保存	*	*	*	*	*	*	*
東京都		永久保存	永久保存	永久保存		1冊	2冊	1冊

※自市以外の永久保存は一部が対象。年限ありや決まっていないものもある

【3-1】新聞記事切抜きの整理

	所蔵	マニュアルの有無	整理方法等
昭島市	○	有	新聞記事索引を入力シートに記載したあとで、図書電算システムに入力する。
あきる野市	○	無	市内に関する記事を切り抜きし、分類番号を付与。その後デジタル化し、目録ともにデジタルアーカイブへ搭載。
稲城市	○	有	記事を切り取り、台紙に貼付 月ごとに綴じる。月報を発行
青梅市	×		切り抜きは行っていない。記事の索引のみ作成し、多摩版の原紙を製本
清瀬市	×		
国立市	○	有	切り抜きを台紙に貼付。日付、紙名、掲載ページを記入し、日付順にファイル
小金井市	○	有	「小金井市立図書館整理要領」で定められた項目に該当する記事を切り抜きファイリングする。
国分寺市	○	無	多摩版切抜きは製本(1973年～現在) 記事スクラップ 1976年～1997年(東京新聞他) 記事は見出し等をデータ入力(2004年～)
小平市	○	有	小平市に関するもののみ切り抜き、デジタル化している。
狛江市	○	無	スクラップブックに貼付
立川市	○	有	独自分類を作成。台紙にコピーし分類別・日付順にファイル
多摩市	○	有	多摩版切抜き製本
調布市	○	有	紙名・年月日を明記して時系列に整理
西東京市	○	有	切り抜き、データ保存
八王子市	○	有	見出しのみ取って新聞記事索引として、システムに入力。HPで見れるようにしている。
羽村市	○	有	専用の台紙に貼付・分類したものを、ファイルに保存。令和元年度まで実施。
東久留米市	○	有	自市関連の記事を、各紙・各月ごとにファイルし、独自分類を付し、記事見出し表を作成これをもとに毎年『新聞記事索引』(冊子)を作成。
東村山市	○	有	該当記事をコピーし、台紙に貼る。日付・紙名・掲載ページ・見出し・分類を記入し、年ごとに分類順、日付順に配列し、ファイルに綴って保存する。
東大和市	○	有	主に東大和市に関する記事のみコピー切り抜きを新聞別に日付順で台紙に貼り ファイルに綴じて保存。ファイルメーカーを使用し見出し語、分類番号、人名等のデータを作成。
日野市	○	有	日野市に関する記事、国・自治体の施策、多摩地域に関する記事をコピーして台紙に貼り、独自分類表によりジャンル別にファイルする
府中市	○	有	2桁の独自分類。記事の原紙を台紙に貼り、分類、新聞名、日付、掲載面を記入し、ファイルに分類順、日付順でつづる。
福生市	○	有	製本、もしくは該当部分のページを切り抜き、各誌日付順にして保存。
町田市	○	有	広報課が町田記事の見出しを作成し、職員ポータルに掲載。データを図書館共有 フォルダに保存。原紙から該当記事を切り抜き、クリアポケットに収納する。
三鷹市	○	無	6紙(朝日・読売・毎日・東京・産経・日経)の武蔵野版等を保存。過年度分を製本。
武蔵野市	○	無	朝日・読売・毎日・産経・東京の武蔵野版を保存。過年度分を製本。
武蔵村山市	○	有	「新聞の切り抜き」に基づき整理。記事の見出し及び件名を入力している。(独自の「新聞記事事件名表」で件名を付与)
奥多摩町	○	無	ファイルに保存
日の出町	○	無	6か月保存
瑞穂町	○	無	瑞穂町関連の記事のみコピーしてファイルに保存している
檜原村	○	無	ファイリング
東京都	×		

【3-1】地図資料の整理

	所蔵	マニュアルの有無	整理方法等
昭島市	○	有	図書資料整理方法と同一処理の後、マップロッカーに収納。
あきる野市	○	無	ポケットフォルダに入れて保存。書誌、バーコード、請求記号を付与し、蔵書目録へ搭載。
稲城市	○	無	分類は地域資料の分類を使用。装備は形状による。
青梅市	○	無	地図架に配架するもの、折りたたんで透明ケースに入れるもの、保存箱に入れて保管するものがある
清瀬市	×		
国立市	○	無	冊子体のは図書に準ずる。一枚ものはマップロッカーに収納
小金井市	○	無	図書に準ずる。
国分寺市	○	無	地図ケースに入れる
小平市	○	無	一枚物の地図は自館作成の地図ケースに折りたたみ、整理している。
狛江市	○	無	折りたたんで、ペーパーフォルダーに収納
立川市	○	無	
多摩市	○	無	専用ラックに収納
調布市	○	有	図書に準じた整理。1枚物はフィルムカバー。折りたたんだものは透明ケース。
西東京市	○	無	図書と同様、ファイルやバインダーなど。
八王子市	○	無	一枚ものの地図は専用の地図架に配架
羽村市	○	無	クリアファイルに入れ整理し、分類・保存方法は図書に準じている
東久留米市	○	無	自市作成の地図は図面ファイルで整理。あるいは折り畳んでファイルし図書と同様に装備。
東村山市	○	有	目録カードを作成し、蔵書印を押してマップロッカーで保存する。折り畳み式の都市地図等はそのままの状態を提供する。
東大和市	○	無	1枚ものの大型地図はキャビネットに収納。ロール状の地図はケースに入れて保管、未整理
日野市	○	無	一枚物の地図は折り畳んでケースに入れ、請求記号ラベルとバーコードラベルを貼る 一部は地図用キャビネットに保存
府中市	○	無	図書に準ずる。マップロッカーに保存
福生市	○	有	図書に準じる。1枚ものの地図はマップロッカーで保存。
町田市	○	無	受入日付印を押印する。シリーズものはナンバリング押印する。保存するものは管理簿(Excel)に入力。
三鷹市	○	無	できる限りハードケースにに入れて保存
武蔵野市	○	無	冊子体のは、図書に準じる。1枚ものは折り畳み、バーコードを貼付したカバー(板目表紙にポケット、古いものは中性紙封筒)に収納。地形図は1枚ずつクリアファイルに入れ、専用地図架に保管。
武蔵村山市	○	無	市販されている地図は、書誌データを作成し蔵書としている(未整理のものあり)1枚ものの大部分は未整理。
奥多摩町	○	無	
日の出町	○	無	決まりなし
瑞穂町	×		
檜原村	○	無	未整理
東京都	○	有	図書と同様に整理。地図独自のデータ項目あり。

Ⅲ. 整理・保存 3 非図書資料の整理

【3-1】小冊子類の整理

※小冊子類:パンフレット、リーフレット、ビラ・チラシ・案内など

	所蔵	マニュアルの有無	整理方法等
昭島市	○	有	逐次小冊子類は図書電算システム(所蔵)登録は未実施。エクセル作成の表に所蔵のみ記録後、キャビネット保存。以外は図書資料整理方法と同一
あきる野市	○	無	レールフォルダに挟んで保存もしくはクリアファイルにストックして保存。書誌、バーコード、請求記号を付与し、蔵書目録へ搭載。
稲城市	○	無	データ入力するものは一般書に準じる
青梅市	○	無	所定の場所に置く
清瀬市	×		
国立市	○	無	薄い資料はファイルに綴じて整理している
小金井市	○	無	図書に準ずる。
国分寺市	○	無	クリアファイルに綴じ背ラベルを貼る
小平市	○	無	一枚や薄い小冊子は自館作成のケース(地図ケースと同様)へ入れ、整理している。
狛江市	○	無	館印を押して、箱に立てて収納
立川市	○	無	タイトルごとにボックスへ収納
多摩市	○	無	保存袋に入れて整理
調布市	○	有	データ入力するものは図書に準ずる。未入力の場合は台帳管理, フラットファイルで配架
西東京市	○	無	単体、逐次刊行物などは合本し図書と同様。チラシ類は組織化せずに保存箱にて保管。
八王子市	○	有	個別登録する、登録ファイルにつづる、未登録ファイルにつづるなど、資料によって整理方法が異なる。
羽村市	○	有	ファイルに保存。
東久留米市	○	無	項目ファイルあり
東村山市	○	無	パンフレットバインダーやレールファイル等に入れて受入れする。
東大和市	○	無	一部の定期刊行資料のみ受入簿でバックナンバーを管理。ファイルもしくはパンフレットボックスに収納
日野市	○	無	日野市関係のパンフレット・リーフレットはクリアファイルに入れ、請求記号ラベルとバーコードラベルを貼る。ビラ・チラシは受付印を押し、ファイルまたは封筒に入れて保存
府中市	○	無	図書に準ずる。
福生市	○	無	蔵書として受け入れ、またはフォルダ管理。
町田市	○	有	収集リストに従い2部保存し、1部閲覧用として開架に出す。
三鷹市	○	無	できる限りハードケースにいれて保存
武蔵野市	○	無	継続性のあるものは登録したファイルに綴る。または登録したクリアファイルに収納。
武蔵村山市	○	無	未整理
奥多摩町	×		
日の出町	×		
瑞穂町	×		
檜原村	○	無	未整理
東京都	○	有	Excelで入力、発行者別のラベルを貼付。

【3-1】新聞折込広告の整理

	所蔵	マニュアル の有無	整理方法等
昭島市	○	有	一か月毎に中性紙の袋に入れ保存箱に保存。巻号のみ図書電算システム入力
あきる野市	×		
稲城市	×		
青梅市	×		
清瀬市	×		
国立市	×		
小金井市	○	有	定められた主題ごとにファイリングする。
国分寺市	×		
小平市	○	有	小平市に関するチラシのみを収集し、分類分けをレクリアファイルで保存している
狛江市	×		
立川市	×		
多摩市	×		
調布市	○	有	日付・折込紙名を明記し保存箱保管。
西東京市	○	有	組織化せずに収集月毎にファイルし保管。一部電子化。
八王子市	○	無	折込み広告のうち、地域(商店街など)のまつりに関するチラシなどは収集してファイルする。
羽村市	×		
東久留米市	○	無	毎年12月の第3金・土曜の広告は年月日を付し段ボール箱に保存。それ以外の日は、必要なもののみ項目ファイルに保存。
東村山市	○	有	東村山市に関するもののみ収集。1年ごとに封筒に入れ書庫で保存。
東大和市	×		
日野市	○	有	「不動産」「商業」「その他」に分け、月ごとに封筒に入れて保存
府中市	○	無	未整理
福生市	○	無	未整理
町田市	×		
三鷹市	×		
武蔵野市	×		
武蔵村山市	×		
奥多摩町	×		
日の出町	×		
瑞穂町	×		
檜原村	○	無	未整理
東京都	×		

Ⅲ. 整理・保存 3 非図書資料の整理

【3-1】ポスターの整理

	所蔵	マニュアルの有無	整理方法等
昭島市	○	有	昭島市に関するもののみ保存。エクセルにて管理し、ポスターは年度ごとにまとめてキャビネットにて保存
あきる野市	○	無	観光ポスターについては、デジタル化し、デジタルアーカイブに搭載。原本は保存
稲城市	×		
青梅市	×		
清瀬市	×		
国立市	×		
小金井市	○	無	そのまま保存している。
国分寺市	○	無	未整理
小平市	○	有	透明ビニールファイルに入れ、整理している。
狛江市	×		
立川市	○	無	大型クリアファイルに保存
多摩市	×		
調布市	○	有	年ごとに通番を付けて保存。デジタル化し、デジタルコンテンツデータベースに登録
西東京市	○	無	組織化せずに収集日順に図面ファイルで保管。
八王子市	×		
羽村市	○	無	筒状のもので保存をしているが、分類等は未整理
東久留米市	○	無	多少保存しているが、未整理
東村山市	×		
東大和市	×		
日野市	○	無	受付印を押し、リスト化して中性紙の保存箱に入れて保存
府中市	○	無	未整理
福生市	○	無	未整理
町田市	○	有	ポスター整理票に「タイトル」「募集時期」「分類」を記入しポスター裏側に貼付する。
三鷹市	×		
武蔵野市	×		
武蔵村山市	×		
奥多摩町	×		
日の出町	×		
瑞穂町	×		
檜原村	○	無	未整理
東京都	○	有	最近の受入分は図書と同様に整理。

【3-1】写真の整理

	所蔵	マニュアルの有無	整理方法等
昭島市	○	有	図書資整理方法と同一処理の後、閉架書庫に収納
あきる野市	○	無	デジタル化し、リストを作成。デジタルアーカイブへ搭載
稲城市	×		
青梅市	×		
清瀬市	×		
国立市	×		
小金井市	○	無	定点撮影の写真を保存。
国分寺市	○	無	未整理
小平市	○	無	写真撮影の場所、日付等を記載し整理している。
狛江市	×		
立川市	×		
多摩市	○	無	未整理
調布市	○	無	未整理
西東京市	○	無	アルバム単位で図書と同様。
八王子市	×		
羽村市	×		
東久留米市	○	無	未整理。地域資料展などで使用したものはボックスで項目ごとに保存
東村山市	×		
東大和市	×		
日野市	○	無	アルバムに入れる 一部はデータで保存
府中市	×		
福生市	×		
町田市	○	無	貴重書庫に保管
三鷹市	○	無	
武蔵野市	○	無	定点撮影開始初期の写真は年度毎のファイルに収納。現在、定点撮影写真データは過去分も含めて年度毎にDVD-Rに保存。未入力。未公開。
武蔵村山市	×		
奥多摩町	×		
日の出町	×		
瑞穂町	×		
檜原村	○	無	未整理
東京都	○	有	写真帖は図書と同様に整理。

【3-1】マイクロフィルム・光ディスク・磁気テープ・磁気ディスクの整理

	所蔵	マニュアルの有無	整理方法等
昭島市	○	有	図書資料整理方法と同一処理の後、開架ないし閉架書庫に収納。ただし、マイクロフィルムのみエクセル作成の表に所蔵記録後、キャビネット保存
あきる野市	○	無	マイクロフィルム化し保存。書誌、バーコード、請求記号を付与し、蔵書目録へ搭載。光ディスクは書誌、バーコード、請求記号を付与し、蔵書目録へ搭載。
稲城市	×		
青梅市	×		
清瀬市	×		
国立市	×		
小金井市	×		
国分寺市	×		
小平市	○	無	新聞、古文書のマイクロフィルムを保管している。
狛江市	○	無	ケースにバーコードを貼付
立川市	○	無	タイトルごとに年月順に収納
多摩市	○	有	『DVD・ビデオテープ受入・整理マニュアル』による
調布市	○	無	未整理
西東京市	○	無	組織化せずに保存箱にて保管。
八王子市	○	無	新聞マイクロを収集している。個別登録はせず、閉架の保存用キャビネットに配架。光ディスクは、主なものはデータ登録し事務室内に保管している。
羽村市	○	無	AV資料に準ずる
東久留米市	○	無	AV資料に準ずる
東村山市	○	有	「視聴覚資料収集方針」により、武満徹など東村山市に関係する人物の作品を収集する一般の視聴覚資料と同様に貸出を行っている。
東大和市	○	有	東京地方版を購入。装備マニュアルあり。専用キャビネットで保管。
日野市	○	無	新聞記事のマイクロフィルムは専用のキャビネットに保存
府中市	○	無	光ディスクと磁気テープ:独自の視聴覚資料分類を使用。地域資料用のラベルとICタグ付バーコードを貼付。
福生市	○	無	AV資料に準ずる。
町田市	○	無	専用ロッカーに保管。防カビ剤をロッカーに入れる。
三鷹市	×		
武蔵野市	○	無	マイクロフィルムは箱にバーコード貼付。中性紙保存箱に収納。広報課作成ビデオテープ、DVDは透明ケースに収納し、ケースにバーコードを貼付。DVDは未整理のものもあり。
武蔵村山市	×		
奥多摩町	×		
日の出町	×		
瑞穂町	○	無	CDを収集した場合、一般に配架されているCDと同じ扱い(地域資料としてのマニュアルはない)
檜原村	○	無	未整理
東京都	○	有	図書・逐次刊行物と同様に整理。

Ⅲ. 整理・保存 3 非図書資料の整理

【3-1】8mm・16mmテープ・レコードの整理

	所蔵	マニュアル の有無	整理方法等
昭島市	○	有	図書資料整理方法と同一処理の後、開架ないし閉架書庫に収納。
あきる野市	○	無	レコードに書誌、バーコード、請求記号を付与し、蔵書目録へ搭載。
稲城市	×		
青梅市	×		
清瀬市	×		
国立市	×		
小金井市	×		
国分寺市	×		
小平市	×		
狛江市	○	無	ケースにバーコードを貼付
立川市	×		
多摩市	×		
調布市	○	無	未整理
西東京市	○	無	組織化せずに保存箱にて保管。
八王子市	×		
羽村市	×		
東久留米市	○	無	未整理
東村山市	×		
東大和市	×		
日野市	○	無	請求記号ラベルとバーコードラベルを貼る
府中市	○	無	レコード: 図書に準ずる分類を使用。閉架書庫で管理
福生市	×		
町田市	○	無	レコード。貴重書庫に保管
三鷹市	×		
武蔵野市	○	無	レコードはファイルにポケットを貼付して収納し、ファイルにバーコードを貼付。
武蔵村山市	×		
奥多摩町	×		
日の出町	×		
瑞穂町	×		
檜原村	×		
東京都	○	有	レコードは図書・逐次刊行物と同様に整理。

【3-1】古文書等の整理

	所蔵	マニュアル の有無	整理方法等
あきる野市	○	無	デジタル化し、リストを作成。デジタルアーカイブへ搭載。原本は貴重書庫に保存
小平市	○	無	目録を取り、桐の箱で保存している。
西東京市	○	無	図書同様書誌データで管理。形態、状態などに合わせて中性紙封筒やケースに入れ、キャビネットや保存箱にて保存。一部組織化未。
武蔵野市	○	有	図書に準じる。
檜原村	○	無	未整理

【3-1】その他

	資料の種類	マニュアルの有無	整理方法等
国立市	かるた	無	箱に入れ、バーコードを貼付し登録
国分寺市	かるた	無	箱に入れ、バーコードを貼付し登録
	その他	無	コミュニティーバスのチョコQ・クリアファイル・団扇など市作成の記念品など未整理
調布市	かるた	有	図書に準じた整理
	カレンダー	有	図書に準じた整理
	記念切符	有	図書に準じた整理
西東京市	市作成物	無	市作成の記念品など。保存箱にて保管。
日野市	歴史的公文書	無	中性紙の保存箱に入れて保存
福生市	かるた	無	図書に準じた整理。
	市制作のグッズ	無	種類によりシステムに書誌登録。
町田市	絵葉書	無	貴重書庫に保管
	干支置物	無	貴重書庫に保管
武蔵野市	かるた	無	読み札と絵札各1枚ずつを並べてポケット式ファイルに収納し、ファイルを入力

【4-1】コンピュータシステム

	メーカー名	システム名
昭島市	富士通	iLiswing/WebiLis V4L08(4.8.4)
あきる野市	三菱電機デジタルイノベーション	MELIL
稲城市	富士通	iLisfiera
青梅市	NECネクサソリューションズ	NECネクサソリューションズ
清瀬市	NECネクサソリューションズ	Lics-Re3
国立市	京セラコミュニケーションシステム	ELCIELO
小金井市	京セラコミュニケーションシステム	ELCIELO
国分寺市	京セラ丸善	ELCIELO
小平市	NECネクサソリューションズ	LiCS-Re 2
狛江市	富士通	WebiLis
立川市	サン・データセンター	CLIS Ver3.1
多摩市	サン・データセンター	CLIS Ver3.1
調布市	サン・データセンター	CLIS Ver3.1
西東京市	サン・データセンター	CLIS Ver3.1
八王子市	京セラ丸善システムインテグレーション	ELCIELO
羽村市	NECネクサソリューションズ	LiCS-Re2
東久留米市	NEC	LiCS-Web II
東村山市	三菱電機デジタルイノベーション	MELIL
東大和市	三菱電機デジタルイノベーション	MELIL
日野市	NEC	LiCS-Web II
府中市	NEC	LiCS-Web II
福生市	富士通Japan	WebiLis
町田市	富士通	iLisfiera
三鷹市	サン・データセンター	CLIS Ver3.1
武蔵野市	サン・データセンター	CLIS Ver3.1
武蔵村山市	京セラコミュニケーションシステム株式会社	ELCIELO
奥多摩町	富士通	iLiswing
日の出町	NEC	LICS-Re2
瑞穂町	富士通	WebiLis
檜原村	トークテックアメニティ(富士通)	WebiLis Ufinty2
東京都	富士通	iLisfiera

【4-2】【4-3】図書館システムへのデータ入力およびその他の収集資料

※1 小冊子:パンフレット、リーフレット、ビラ・チラシ・案内など

	図書		雑誌		地図		地域新聞		コミュニティ紙		新聞切抜		新聞折込 広告		小冊子 ※ 1	
	収集	データ 入力	収集	データ 入力	収集	データ 入力	収集	データ 入力	収集	データ 入力	収集	データ 入力	収集	データ 入力	収集	データ 入力
昭島市	○	○	○	○	○	○	○	×	○	×	○	○	○	○	○	×
あきる野市	○	○	○	○	○	○	○	○	○	×	○	×	○	×	○	○
稲城市	○	○	○	○	○	○	○	×	○	×	○	○			○	○
青梅市	○	○	○	○	○	○	○	×	○	×					○	×
清瀬市	○	○	○	○	○	○										
国立市	○	○	○	○	○	○			○	×	○	○			○	○
小金井市	○	○	○	○	○	○	○	×	○	×	○	×	○	○	○	○
国分寺市	○	○	○	○	○	○	○	×	○	×	○	×			○	○
小平市	○	○			○	○			○	×	○	○	○	×	○	×
狛江市	○	○			○	○			○	×	○	×			○	×
立川市	○	○	○	○	○	○	○	×	○	×	○	○			○	×
多摩市	○	○	○	○	○	○	○	○	○	○	○	×			○	○
調布市	○	○	○	○	○	○	○	×	○	×	○	○	○	×	○	○
西東京市	○	○	○	○	○	○	○	○	○	○	○	○	○	×	○	○
八王子市	○	○	○	○	○	○	○	×	○	○					○	×
羽村市	○	○	○	○	○	○	○	×	○	×	○	×			○	○
東久留米市	○	○	○	○	○	○	○	×	○	×	○	×	○	×	○	×
東村山市	○	○	○	○	○	×	○	×	○	×	○	×	○	×	○	○
東大和市	○	○	○	○	○	×	○	×	○	×	○	○			○	×
日野市	○	○	○	○	○	○	○	×	○	○	○	×	○	×	○	×
府中市	○	○	○	○	○	○	○	○	○	×	○	○	○	×	○	○
福生市	○	○	○	○	○	○	○	×	○	×	○	×	○	×	○	○
町田市	○	○	○	○	○	×	○	×	○	×	○	×			○	×
三鷹市	○	○	○	○	○	○	○	×	○	×	○	×			○	○
武蔵野市	○	○	○	○	○	○	○	×	○	×	○	○			○	○
武蔵村山市	○	○	○	○	○	○	○	×	○	×	○	○				
奥多摩町	○	○	○	○	○	○	○	×								
日の出町	○	○	○	○	○	○	○	×			○					
瑞穂町	○	○	○	○			○	×			○	×				
檜原村	○	○	○	○	○	×	○	×			○	×			○	○
東京都	○	○	○	○	○	○	○	○	○	○					○	×

※2 光ディスク:LD、DVD、CD、MDなど

	点字資料		ポスター		絵葉書		写真		マイクロフィルム		16mmフィルム等		光ディスク※2		レコード	
	収集	データ入力	収集	データ入力	収集	データ入力	収集	データ入力	収集	データ入力	収集	データ入力	収集	データ入力	収集	データ入力
昭島市							○	○	○	×			○	○	○	○
あきる野市			○	×	○	×	○	×	○	○	○	×	○	○	○	○
稲城市					○	○							○	○		
青梅市	○	×											○	○		
清瀬市																
国立市													○	○		
小金井市			○	×	○	×	○	×								
国分寺市			○	×	○	×	○	×							○	○
小平市	○	○	○	×			○	×	○	×						
狛江市													○	○	○	○
立川市			○	×	○	×			○	×						
多摩市							○	×					○	○		
調布市	○	○	○	○	○	○	○	×	○	×	○	×	○	○	○	×
西東京市			○	×	○	○	○	○	○	×	○	×	○	○	○	○
八王子市									○	×			○	○		
羽村市	○	×	○	×									○	○		
東久留米市			○	×	○	×	○	×					○	×	○	×
東村山市					○	○							○	○		
東大和市									○	○						
日野市	○	×	○	×	○	×	○	×	○	×	○	○	○	○	○	○
府中市			○	×	○	○							○	○	○	○
福生市			○	×									○	○		
町田市			○	×	○	×	○	×	○	×			○	○	○	×
三鷹市	○	×	○	×	○	×	○	×								
武蔵野市	○	○					○	×	○	○	○	○	○	○	○	○
武蔵村山市																
奥多摩町																
日の出町																
瑞穂町													○	○	○	○
檜原村			○	×			○	×					○	○		
東京都			○	○	○	○	○	○	○	○	○	×	○	○	○	○

Ⅲ. 整理・保存 4 コンピュータ

- ※3 磁気テープ:ビデオテープ、カセットテープ、オープンリールなど
- ※4 磁気ディスク:フロッピーディスク、MO、ハードディスクなど
- ※5 古文書等:記録、写本、原稿、書簡、日記など
- ※6 美術品等:考古遺物、民具、模型・標本などの博物資料も含む

	磁気テープ ※3		磁気ディスク ※4		古文書等 ※5		美術品等 ※6		行政資料 (公文書)		その他
	収集	データ入力	収集	データ入力	収集	データ入力	収集	データ入力	収集	データ入力	
昭島市	○	○							○	○	
あきる野市	○	○	○	○	○	○					
稲城市	○	○									
青梅市											
清瀬市											
国立市									○	○	
小金井市									○	○	
国分寺市			○	×					○	○	* 地域新聞やコミュニティ紙はまとめて製本し 書籍として登録 * 雑誌・レコードは書籍扱いで登録
小平市	○	×			○	×			○	×	
狛江市	○	○									
立川市	○	×									
多摩市	○	○					○	×	○	○	
調布市	○	○									かるた, カレンダー, 記念切符
西東京市	○	○			○	○			○	○	かるた, 記念切手, 市作成の記念品など
八王子市			○	○					○	○	
羽村市									○	○	
東久留米市	○	×	○	×					○	○	
東村山市	○	○									
東大和市											
日野市	○	○							○	×	日野市が開発に関わった特産品(地ビール等) のパッケージ、市制施行等の周年記念行事の記 念品やPR用品、成人式の記念品
府中市	○	○									
福生市	○	○									
町田市	○	○					○	×			
三鷹市							○	×	○	○	
武蔵野市	○	○			○	○					かるた
武蔵村山市											
奥多摩町											
日の出町									○	○	
瑞穂町	○	○							○	○	
檜原村					○	○					
東京都	○	○	○	○							

【4-4】【4-5】MARCの利用および入力規則の有無

※作成/MARC:一部は独自に作成し、一部はMARCを利用する場合

	MARC	入力規則	備考
昭島市	独自諾成	独自入力規則	昭島市民図書館地域資料登録規則
あきる野市	作成/MARC	NCR準拠	
稲城市	作成/MARC	NCR準拠	
青梅市	作成/MARC	独自諾成	
清瀬市	独自諾成	独自入力規則	清瀬市立図書館書誌マスタ規則
国立市	作成/MARC	NCR準拠	
小金井市	作成/MARC	NCR準拠	
国分寺市	独自諾成	NCR準拠	MARCがある資料はMARCを利用するが独自作成が多い
小平市	作成/MARC	NCR準拠	
狛江市	作成/MARC	NCR準拠	
立川市	作成/MARC	独自入力規則	立川市図書館データ入力規則
多摩市	作成/MARC	独自入力規則	TRCマークに準拠
調布市	作成/MARC	NCR準拠	
西東京市	作成/MARC	NCR準拠	
八王子市	MARC	NCR準拠	
羽村市	作成/MARC	NCR準拠	
東久留米市	作成/MARC	その他	TRCに準拠している
東村山市	作成/MARC	独自入力規則	書誌データ入力マニュアル
東大和市	独自諾成	独自入力規則	図書修正入力マニュアル
日野市	作成/MARC	NCR準拠	
府中市	作成/MARC	NCR準拠	
福生市	作成/MARC	NCR準拠	
町田市	作成/MARC	NCR準拠	
三鷹市	作成/MARC	NCR準拠	
武蔵野市	作成/MARC	NCR準拠	
武蔵村山市	独自諾成	なし	
奥多摩町	作成/MARC	NCR準拠	
日の出町	独自諾成	NCR準拠	
瑞穂町	作成/MARC	NCR準拠	
檜原村	独自作成	NCR準拠	
東京都	作成/MARC	独自入力規則	東京都立図書館データ入力・校正マニュアル 都立図書館逐次刊行物書誌データ入力規則

【4-6】地域資料の検索

	業務用 端末	館内 OPAC	Web OPAC	地域限定 検索不可	データ入力 なし	その他	備 考
昭島市	○						
あきる野市	○						
稲城市						○	業務用とWebOPACは1000件まで表示
青梅市	○		○				
清瀬市				○			
国立市	○		○				
小金井市	○	○	○				館内OPACでは検索ワードと掛け合わせることで検索可能
国分寺市	○		○				
小平市	○						
狛江市	○		○				
立川市	○	○	○				資料区分としては図書だが、他の条件を掛け合わせることで検索可能
多摩市	○	○	○				
調布市	○	○	○				
西東京市	○	○	○				
八王子市	○	○	○				
羽村市	○	○	○				
東久留米市	○	○	○				
東村山市	○	○	○				
東大和市	○						
日野市	○	○	○				
府中市	○	○	○				
福生市	○						
町田市	○		○				
三鷹市	○	○	○				利用者に公開していないものもあるため、すべてが検索できるわけではない。
武蔵野市	○	○	○				資料区分としては図書だが、別置記号「M郷土行政資料」を条件とすることで検索可能
武蔵村山市				○			
奥多摩町	○						
日の出町	○	○	○				プラスで書名やキーワードなど条件を指定しないと検索はできません。
瑞穂町				○			
檜原村	○	○	○				
東京都	○	○	○				

## 【1-1】排列

地理区分優先:地理区分してから主題区分する

主題区分優先:主題区分してから地理区分する

自市/それ以外:自分の自治体とそれ以外を分けてそれぞれ主題区分する

NDC使用:地域資料についてもNDCを用い地理区分はしない

	地理区分 優先	主題区分 優先	自市/それ 以外	NDC使用	その他	備 考
昭島市	○					
あきる野市	○					
稲城市			○			
青梅市	○					
清瀬市		○				
国立市	○					
小金井市	○					
国分寺市		○				
小平市		○				
狛江市	○					
立川市		○				
多摩市	○					
調布市	○					
西東京市	○					
八王子市		○				
羽村市	○					
東久留米市		○				
東村山市	○					
東大和市			○			
日野市					○	独自の分類表で運用
府中市			○			
福生市			○			
町田市	○					
三鷹市	○					
武蔵野市			○			
武蔵村山市			○			
奥多摩町				○		
日の出町				○		
瑞穂町				○		
檜原村		○				
東京都	○					

IV. 提供 2 貸出

【2-1】【2-2】資料貸出の範囲および貸出制限を行っている場合の補完的サービス

	貸出しをする範囲				貸出制限を行っている場合の補完サービス
	全て貸出	主に貸出＋ 一部制限	主に禁帯＋ 一部貸出	貸出さない	
昭島市			○		
あきる野市			○		デジタルアーカイブ
稲城市			○		複写で対応
青梅市		○			館内閲覧、複写
清瀬市			○		
国立市			○		複写サービス
小金井市				○	一夜貸出サービス(閉館30分前から翌開館日の開館30分後まで貸出可)
国分寺市		○			
小平市			○		
狛江市			○		
立川市			○		コピーサービス
多摩市			○		
調布市			○		複写サービス
西東京市			○		貸出の見込まれる資料は、可能な限り貸出用の複本を収集するように努める。
八王子市			○		館間貸出制度:館内で複本のある資料は、日付を決めて3日間、市内の他の図書館へ送り、館内閲覧可能とする。
羽村市			○		
東久留米市			○		複写サービス。複本収集に努める
東村山市			○		複写。複本がある場合、貸出用として受入れ。
東大和市			○		貸出禁止の資料は、原則として貸出可能な複本資料がある。
日野市			○		資料の複写サービス、図書館ホームページに市刊行物のデジタル化資料を掲載(「地域・行政資料デジタル」)
府中市		○			コピーサービス
福生市		○			一部デジタル化を実施。
町田市			○		コピー
三鷹市				○	複写サービスによる提供。また特に三鷹市に関連するもの等については分類担当で購入することがある
武蔵野市			○		複写サービス
武蔵村山市			○		著作権法の範囲内での複写
奥多摩町			○		複写
日の出町			○		
瑞穂町			○		一部デジタル化を実施。
檜原村			○		
東京都				○	協力貸出、政策立案支援サービスの制度がある

## 【3-1】地域資料関係出版物の出版(目録・索引以外)

	地域関係の出版物	タイトル
昭島市	刊行していない	
あきる野市	刊行していない	
稲城市	刊行している	『稲城の昔ばなし紙芝居 7巻』
青梅市	刊行していない	刊行していない
清瀬市	刊行していない	
国立市	刊行していない	
小金井市	刊行していない	
国分寺市	刊行していない	
小平市	刊行している	『小平市史料集』
狛江市	刊行している	『写真で見る昭和の狛江』
立川市	刊行していない	
多摩市	刊行していない	
調布市	刊行している	『FC東京選手の私のすすめるこの1冊2015』『FC東京選手の私のすすめるこの1冊2016』『調布市立図書館50周年記念写真集』『FC東京選手の私のすすめるこの1冊2017』(2017) 『調布市立図書館50年の歩み』(2018) 『FC東京選手の私のすすめるこの1冊 2018』(2018) 『調布市立図書館50周年記念事業の記録』(2018) 『FC東京選手の私のすすめるこの1冊 2019』(2019) 『FC東京選手の私のすすめるこの1冊 2020』(2020) 『FC東京選手の私のすすめるこの1冊 2021』(2021) 『FC東京選手の私のすすめるこの1冊 2022』(2022) 『「マンガ家・つげ義春と調布」展』(2023) 『FC東京選手の私のすすめるこの1冊 2023』(2023) 『調布市立図書館55年の歩み』(2023) 『FC東京選手の私のすすめるこの1冊 2024』(2024)
西東京市	刊行している	『なつかしの田無・保谷』、『縁～西東京市ゆかりの文化人を紹介～』など
八王子市	刊行していない	
羽村市	刊行していない	
東久留米市	刊行している	『語ろう！東久留米1～9』
東村山市	刊行していない	
東大和市	刊行している	子どもの読書に関わる団体活動報告書／東大和市子ども読書活動推進計画／明治期の東大和関連図書 地域資料レファレンスガイドブック／移動図書館「みずうみ号」の軌跡他
日野市	刊行していない	
府中市	刊行していない	
福生市	刊行している	『本はともだち 福生市立図書館50周年記念誌』『ジュニア司書養成講座記録集 令和6年度』
町田市	刊行していない	
三鷹市	刊行している	『三鷹文学散歩』
武蔵野市	刊行している	『子ども武蔵野市史』
武蔵村山市	刊行していない	
奥多摩町	刊行していない	
日の出町	刊行していない	
瑞穂町	刊行している	「みずほを学ぶ 村山大島紬」
檜原村	刊行していない	
東京都	刊行していない	

## 【4-1】PR方法

	機関紙発行	広報	図書館報	地域資料専用パンフ	図書館全体のパンフ	展示会等企画	ホームページ	メールマガジン	特になし	その他	備考
昭島市					○	○	○				
あきる野市				○		○	○				
稲城市		○	○			○	○				
青梅市			○			○	○				
清瀬市									○		
国立市			○				○				
小金井市						○					
国分寺市			○				○			○	講座の開催
小平市			○		○	○	○			○	SNS
狛江市			○				○				
立川市						○	○			○	SNS(X)
多摩市			○		○	○	○				
調布市	○	○	○		○		○			○	地域資料新着図書案内
西東京市		○	○		○	○	○				
八王子市			○							○	子どもに郷土資料を活用し郷土への関心を深めてもらうために「八王子 子どもレファレンスシート」を作成し館内で配布、HPで公開している。
羽村市		○				○	○	○			
東久留米市				○		○	○				
東村山市				○			○				
東大和市					○	○	○			○	不定期発行のパスファインダーで地域資料のPRを実施
日野市	○		○		○	○	○			○	パスファインダーの配布
府中市			○		○		○			○	子ども向けに地域についてわかりやすく説明した冊子『子ども府中はかせ』を作成し館内で配布・HP公開
福生市			○			○	○				
町田市			○		○	○	○			○	町田市職員ポータルに新着案内掲載 地域資料のテーマごとのパスファインダーを作成・発行 レファレンスPRちらしに地域に関する掲載等
三鷹市		○	○		○		○				
武蔵野市			○			○	○				
武蔵村山市							○				
奥多摩町									○		
日の出町									○		
瑞穂町							○				
檜原村									○		
東京都				○	○	○	○	○		○	SNS

## 【4-2】地域資料に関連した事業

	地域資料の 展示会	地域の 関係会 作	地域資料利用 講座(一般)	地域資料 利用講座 (児童)	古文書読解 講習会	自分史等 講習会	ビジネス 支援講習会	実施してい ない
昭島市	○							
あきる野市	○						○	
稲城市			○					
青梅市	○							
清瀬市								○
国立市								○
小金井市	○							
国分寺市	○			○				
小平市	○	○						
狛江市								○
立川市	○	○					○	
多摩市	○		○					
調布市	○	○						
西東京市	○	○	○	○				
八王子市								○
羽村市		○						
東久留米市	○	○						
東村山市								○
東大和市	○							
日野市	○	○						
府中市							○	
福生市								○
町田市								○
三鷹市	○	○						
武蔵野市								○
武蔵村山市								○
奥多摩町								○
日の出町								○
瑞穂町								○
檜原村								○
東京都	○		○				○	

## 【4-3】地域資料に関する外部機関からの協力依頼

		貸出の有無	件数	具体的内容
あきる野市	展示用貸出	なし	件	
	撮影申込	なし	4 件	五日市憲法草案関係資料の画像提供。
	資料のデジタル化	なし	件	
稲城市	展示用貸出	撮影申込	件	
	撮影申込	なし	件	
	資料のデジタル化	あり	1 件	伊藤忠記念財団へ稲城の昔ばなしかみしばいのデジタル化
小平市	展示用貸出	あり	1 件	新宿歴史博物館特別展への出品
	撮影申込	あり	6 件	調査や研究に使用
	資料のデジタル化	なし	件	
狛江市	展示用貸出		件	
	撮影申込		件	
	資料のデジタル化		件	
多摩市	展示用貸出	なし	件	
	撮影申込	なし	件	
	資料のデジタル化	あり	15 件	所蔵写真の書籍への掲載、テレビ放送、パネル作成
西東京市	展示用貸出	あり	1 件	写真パネルの貸出
	撮影申込	なし	件	
	資料のデジタル化	あり	19 件	所蔵写真の広告などへの掲載、大学の研究やテレビ放映など
東久留米市	展示用貸出	あり	1 件	神奈川近代文学館 企画展「没後10年古田足日のぼうけん」
	撮影申込	なし	件	
	資料のデジタル化	なし	件	
武蔵野市	展示用貸出	あり	3 件	武蔵野ふるさと歴史館企画展示に利用、調査研究資料として利用
	撮影申込	なし	件	
	資料のデジタル化	あり	1 件	「武蔵野市史」電子書籍化
東京都	展示用貸出	なし	件	
	撮影申込	あり	件	機材持込みによる撮影、「TOKYOアーカイブ」のデジタル化ファイル提供、「都市・東京の記憶」デジタル化ファイルの提供
	資料のデジタル化	なし	件	

## 【5-1-1】【5-1-2】協力貸出

	協力貸出 に応じる	原則応じる が一部応じ ない	原則応じな いが一部応 じる	応じない	備考
昭島市			○		
あきる野市		○			
稲城市		○			
青梅市		○			
清瀬市	○				
国立市		○			
小金井市			○		
国分寺市	○				
小平市		○			
狛江市		○			
立川市		○			
多摩市		○			
調布市		○			
西東京市		○			
八王子市			○		協力貸出の依頼があった場合には、個別に、資料の状態、所蔵状況(市内図書館での複本の有無、国会図書館・都立図書館などで対応していないか)などを総合的に判断し、対応する。
羽村市		○			資料の状態により館内利用のみとする場合がある。
東久留米市		○			
東村山市		○			
東大和市	○				
日野市		○			貸出期間を1か月としている 壊れ易い資料や劣化が進んだ資料は、館内閲覧限定を条件にする場合あり
府中市			○		依頼があった時に個別に判断。資料の状態によっては館内閲覧を条件として対応。
福生市		○			
町田市		○			
三鷹市	○				協力貸出先の館で一般利用者への貸出は不可で、公用で職員の調査・研究に必要な場合に貸出する。
武蔵野市		○			資料によっては館内閲覧をお願いする場合もある。
武蔵村山市	○				
奥多摩町		○			原則館内閲覧を条件とする資料あり。
日の出町		○			貸出期間短縮や館内閲覧での利用のお願いをする場合があります。
瑞穂町		○			
檜原村			○		
東京都		○			

## 【5-2】協カレファレンス

	協カレファに 応じる	地域レファに 応じる	応じない	その他	備 考
昭島市		○			
あきる野市	○				
稲城市		○			
青梅市	○	○			
清瀬市	○				
国立市	○				
小金井市	○				
国分寺市	○				特に取り決めはない
小平市		○			
狛江市	○				
立川市		○			
多摩市		○			
調布市	○				
西東京市		○			
八王子市		○			
羽村市	○				
東久留米市	○				
東村山市	○				
東大和市		○			
日野市	○				
府中市	○				
福生市	○				
町田市	○				
三鷹市	○				
武蔵野市	○				
武蔵村山市		○			
奥多摩町		○			
日の出町	○				
瑞穂町				○	内容に応じて対応している
檜原村			○		
東京都	○				

## 【1-1】資料保存および蔵書管理方針・基準の有無

	有無	名 称
昭島市	ある	「地域資料所蔵部数・保存期限・禁帯の基準」「昭島市民図書館における地域資料除籍基準」
あきる野市	ある	あきる野市図書館資料収集要領、あきる野市図書館除籍要領
稲城市	ある	稲城市立図書館除籍基準
青梅市	ある	ある
清瀬市	ある	清瀬市立図書館資料廃棄基準
国立市	ある	くにたち図書館資料選定基準、くにたち図書館資料除籍基準
小金井市	ある	「小金井市立図書館選書基準」
国分寺市	ある	国分寺市立図書館資料除籍事務取扱い基準(1行のみ)
小平市	ある	地域資料マニュアル
狛江市	ない	
立川市	ある	「立川市図書館(一般図書)保存・除籍等に関する基準」「地域・行政資料サービスマニュアル」
多摩市	ある	地域資料の取り扱いについて
調布市	ある	「調布市立図書館資料の収集・保存・除籍に関する基本的方針」のみ。
西東京市	ない	
八王子市	ある	「八王子市図書館資料除籍要領」「郷土資料及び参考資料の除籍基準(内規)」
羽村市	ない	
東久留米市	ある	東久留米市立図書館地域資料収集基準
東村山市	ある	図書館資料の除籍要綱
東大和市	ある	東大和市立図書館資料収集及び除籍方針、東大和市立図書館地域資料除籍基準
日野市	ある	日野市立図書館資料除籍・保存基準
府中市	ある	府中市立図書館資料保存基準、府中市立図書館図書資料等除籍要綱
福生市	ある	地域資料マニュアル
町田市	ある	町田市立図書館資料除籍要領
三鷹市	ある	三鷹市立図書館資料収集方針・同基準、三鷹市立図書館資料除籍基準(保存基準なし)
武蔵野市	ある	武蔵野市立図書館資料収集方針、武蔵野市立図書館除籍基準
武蔵村山市	ある	武蔵村山市立図書館等資料の収集に関する要綱
奥多摩町	ない	
日の出町	ある	日の出町立図書館資料収集・除籍取扱いに関する要綱
瑞穂町	ない	
檜原村	ない	
東京都	ある	東京都立図書館資料保存方針、東京都立図書館資料保存ガイドライン、東京都立図書館経年除籍図書指定基準

V. 保存対策 2 資料保存対策の具体的事例（方法と適用例）

【2-1】資料保存対策の具体的事例  
保存箱・袋等を利用している

	実施	具体的方法
昭島市	○	
あきる野市	○	中性紙のものを使用
青梅市	○	劣化の激しいものや古い資料に使用
小平市	○	古文書等の貴重資料に対して、桐の箱を使用。
調布市	○	新聞折込広告、調布市の行政資料は、原則として1部ずつ中性紙箱に保存。リーフレットは中性紙袋に一定量まとめて保存。劣化資料は中性紙封筒を作成して装備。
西東京市	○	古文書等の劣化のある資料を中性紙保存封筒、箱に入れている。
八王子市	○	保存袋・保存箱に入れ、閉架に別置
東久留米市	○	劣化の恐れのある資料は、保存箱に入れている
東大和市	○	段ボール箱に入れ一部はシリカゲルで除湿シカビ対策を行っている。東大和市が発行した行政資料、市民の著作物等の一般書が対象。
日野市	○	劣化が進んだ資料、歴史的公文書等は、中性紙の保存箱・保存封筒に入れている
府中市	○	劣化の激しい資料、保存用の府中市に関する資料に使用
福生市	○	新聞等の箱での保存が適している資料に対して保存箱を利用。
町田市	○	中性紙の封筒に地図類を保管。損耗が激しい資料については、中性紙の封筒または箱や秩を作製し保管。
三鷹市	○	寄託を受けている古文書について使用している。
武蔵野市	○	貴重な資料で経年劣化の恐れがあるもの
東京都	○	劣化資料…市販の保存箱、カイル・ラッパー（自館作成） 一枚もの等…保存封筒・エンキャプシュレーション

UV蛍光灯を使用している

	実施	具体的方法
武蔵野市	○	中央図書館の書庫で使用
東京都	○	書架の全蛍光灯における紫外線防止型蛍光灯の導入、および1階中央ホール、5階書庫等のLEDの導入

出版・製本等で中性紙を使用している

	実施	具体的方法
立川市	○	許諾を得た新聞記事の切り抜き保存に使用。
福生市	○	背ラベル等を付与するときは、中性紙を利用。
東京都	○	修理・補修に使用する材料は全て和紙か弱アルカリあるいは中性の保存用紙

**【2-1】資料保存対策の具体的事例**  
 調湿紙を使用している

	実施	具体的方法
小平市	○	マイクロフィルムや古文書等に調湿紙を使用し保存している。

## フィルムエンキャプシュレーション(ポリエステルフィルムに資料を挟み込む方法)を利用している

	実施	具体的方法
小平市	○	古地図等に利用している。
東京都	○	地域資料のうち、一枚ものの地図に対して脱酸後に行う

## 脱酸処理をしている

	実施	具体的方法
府中市	○	特別文庫、劣化の激しい資料に使用
東京都	○	地域資料…DAE法(外部委託) 地図等一枚もの…手作業で炭酸水素マグネシウム水溶液あるいはブックキーパー法による処理(資料保全室)

## リーフキャストイングをしている

	実施	具体的方法
小平市	○	古文書をリーフキャストイングしている。
西東京市	○	劣化の進んだ古文書の一部。

## マイクロフィルム等に媒体変換している(市販されている新聞マイクロフィルムの購入は除く)

	実施	具体的方法
小平市	○	古文書をマイクロフィルム化している
立川市	○	青焼き資料で劣化の恐れがあったものをマイクロフィルムへ
調布市	○	新聞切り抜きをマイクロフィルム化
西東京市	○	古文書類の一部。写真の大部分を電子化してDVDやHDへ保存。
日野市	○	劣化の進んだ市刊行物、青焼き資料、歴史的公文書等をデジタル化し、ハードディスクに保存新聞の多摩版をマイクロフィルム化
福生市	○	経年劣化のおそれのあるものをデジタル化し、インターネットにて公開。
武蔵野市	○	新聞切り抜き(武蔵野版)をマイクロフィルム化している。

V. 保存対策 2 資料保存対策の具体的事例（方法と適用例）

【2-1】資料保存対策の具体的事例

その他

	実施	具体的方法
あきる野市	○	貴重書庫については、室内の温湿度管理、薫蒸処理を実施している。
小平市	○	古文書をマイクロフィルム化している。
多摩市	○	博物館に古地図・写真の保管を依頼している
八王子市	○	市広報、住宅地図、貴重な郷土資料で傷みの激しいものなどは修理製本に出している。
東久留米市	○	新聞記事をCD-ROMで(1975～2003)
府中市	○	劣化の激しい資料、傷みのある特別文庫は、修繕に出している。
武蔵野市	○	貴重な郷土資料で経年劣化による破損があるものについては業者委託により修理製本をしている。
東京都	○	資料保存委員会による「資料保存計画」(毎年)の作成、地下書庫における除湿機・サーキュレーター稼働、温湿度測定器設置、地下書庫出入口の粘着マット設置、地上フロアの窓ガラスへの紫外線防止フィルム取付、空調機に紫外線殺菌灯の設置、書架の防塵・防カビ清掃および資料のカビ点検作業委託 など

V. 保存対策 3 保存調査

【3-1】保存環境や資料劣化調査の有無

	実施	具体的方法
西東京市	ある	マイクロフィルムの劣化を年一回程度確認する。
八王子市	ある	マイクロフィルムの製造終了に伴い、劣化状況調査を予定。
武蔵野市	あり	年1回マイクロフィルムの風通しを行い、劣化状況を調査。1資料については2、3年に1回実施
東京都	ある	平成10～15年度に3回にわたって全館資料の劣化についてサンプル調査を行った。そのなかで、行政資料については、劣化調査とpH調査を行った。

## 【4-1】除籍・廃棄実績の有無と対象

	除籍・廃棄 実施	古いブックガ イド等	利用 低い 頻度 の本	汚 破 損 資 料	長 期 未 返 却 資 料	不 明 ・ 紛 失 資 料	そ の 他	備 考
昭島市	ある	○		○	○	○		
あきる野市	ある			○	○	○		
稲城市	ある	○		○	○	○		
青梅市	ある		○		○	○		
清瀬市	ある			○	○	○		
国立市	ある	○	○	○		○		
小金井市	ある		○	○		○		
国分寺市	ある		○	○	○	○		
小平市	ある	○		○	○	○		
狛江市	ある		○	○	○	○		
立川市	ある	○	○	○		○		
多摩市	ある	○	○	○	○	○		
調布市	ある	○	○	○	○	○		
西東京市		○	○	○	○	○	○	利用請求がほぼ無く、相互協力に対応可能と判断した自市以外の資料。
八王子市	ある	○	○	○	○	○		古い住宅地図のうち他地域のものを除籍し里帰りに出している。
羽村市	ある			○	○	○	○	羽村市以外の古くなった資料
東久留米市	ある			○	○	○		
東村山市	ある	○	○	○	○	○		
東大和市	ある	○	○	○		○		
日野市	ある		○	○	○	○	○	他自治体の行政資料で旧版になったもの
府中市	ある	○	○	○	○	○	○	他市の行政資料の古いもの
福生市	ある			○		○	○	自市以外の古いもの
町田市	ある	○	○	○	○	○		自市に関する資料は、古いガイドブック等も除籍しない
三鷹市	ある	○	○	○		○		
武蔵野市	ある			○	○	○	○	他自治体の年刊行政資料で当市に関する記載がないもの
武蔵村山市	ある	○	○	○	○	○		
奥多摩町	ある			○	○	○		
日の出町	ある						○	他市町村の行政資料で古いもの
瑞穂町	ある	○	○					他自治体の古い資料
檜原村	ある			○	○	○		
東京都	ある			○		○		

## 【1-1】【1-2】図書館ホームページの開設および地域資料ページのコンテンツ

	開設日 の ページ の ホーム 図書館	地域資料 ページの 有無	新聞記事 見出し	貴重書 古文書等	写真資料	地域資料室 コーナー 紹介	地域 事例 フア
昭島市	2002年10月1日	ある				○	
あきる野市	2000年10月1日	ある	○	○	○		○
稲城市	2002年10月1日	利用案内等の中で触れるのみ				○	○
青梅市	2002年1月25日	ある				○	○
清瀬市	不明	なし					
国立市	2004年1月31日	ある	○		○	○	
小金井市	2005年3月15日	利用案内等の中で触れるのみ					
国分寺市	2003年10月3日	ある					
小平市	2002年6月1日	ある	○	○	○	○	○
狛江市	2002年8月1日	ある			○		
立川市	2001年7月4日	ある	○			○	○
多摩市	2006年3月20日	ある				○	
調布市	2001年10月10日	ある			○	○	○
西東京市	2002年6月1日	ある	○	○	○	○	
八王子市	2003年1月15日	ある	○				
羽村市	2001年3月4日	ある				○	
東久留米市	2004年10月1日	ある				○	○
東村山市	2001年10月1日	ある	○			○	
東大和市	2003年	ある				○	
日野市	2002年6月14日	ある				○	○
府中市	2001年10月22日	ある				○	
福生市	2001年7月6日	ある		○		○	
町田市	2004年4月1日	ある				○	○
三鷹市	1999年11月25日	利用案内等の中で触れるのみ				○	○
武蔵野市	2001年11月1日	ある	○			○	○
武蔵村山市	2003年10月1日	なし					
奥多摩町	2007年11月1日	なし					
日の出町	2006年4月1日	ある					
瑞穂町	2002年8月1日	ある			○		
檜原村	2025年4月1日	なし					
東京都	2000年2月	ある		○		○	○

資料 新着地域 資料	児童用 地域資料 コーナー	地域情報 リンク集	事業統計各 種報告書等	その他	備考
				○	パスファインダーでの紹介
			○		
○	○	○			
					レファレンスページに地域資料レファレンス回答事項あり
				○	「くにたちしらべ」(レファレンスシート)
		○		○	地域資料分類表・基本的な地域資料の紹介・デジタル化した市内の地図・新聞多摩版の所蔵状況等
	○		○		
			○	○	狛江ゆかりの作家リスト
			○		
○		○	○	○	「調布の出でくる本」「調布の地図リスト」「ちょうふ写真館」等
			○	○	テーマごとに市内の情報を掲載したもの。講演会の記録など。
	○		○	○	「八王子を知る」コーナーに子ども向け郷土資料紹介
○				○	①所蔵目録『羽村市図書館所蔵中里介山関係目録』検索画面へのリンクあり
○					
○	○				
○			○		
○	○	○	○	○	「地域・行政資料デジタル」、市政図書館で販売している日野市発行の有償刊行物一覧
○			○		
○			○	○	福生デジタルにて古文書公開
○				○	パスファインダー、旧私立鶴川図書館について
				○	パスファインダー、有償刊行物の紹介
				○	日の出町を知るのに役立つ図書館所蔵資料をまとめたページ
					デジタル地域資料のページを作成
○		○	○		貴重書・古文書等は他担当

【2-1】【2-2】レファレンス事例のデジタル化

		冊子体作成 (含むカード)	デジタル化 (業務用)	デジタル化 (館内閲覧)	デジタル化 (インターネット 公開)	計画あり		概 要
						冊子体	デジタル化	
昭島市	作成							
	件数							
	期間							
あきる野市	作成		○					市内全館共通フォルダ内にレファレンス記録用のExcelファイルを保存。日付、質問、回答、キーワード、NDC分類等を入力することで、各館とレファレンス事例を共有する。
	件数		1645					
	期間		不明					
稲城市	作成		○		○			【業務用】館ごとに受付年月日、対象者、質問 事項回答をエクセルに集計 【公開】図書館HPにレファレンス回答事例として公開
	件数		1884		11			
	期間		R3年4月～		不明			
青梅市	作成		○		○			業務用はExcelとレファレンス協同データベースを併用。インターネット公開はレファレンス協同データベースを利用。
	件数		671		25			
	期間		H28年～		R5年～			
清瀬市	作成							
	件数							
	期間							
国立市	作成							
	件数							
	期間							
小金井市	作成							
	件数							
	期間							
国分寺市	作成						○	(作成中)
	件数							
	期間							
小平市	作成				○			図書館ホームページで公開
	件数				740			
	期間				H29年8月～			
狛江市	作成							
	件数							
	期間							
立川市	作成	○	○		○			受付年月日、質問内容を図書館システム入力およびレファレンス共同データベースへの登録
	件数	不明	8552		110			
	期間	H7年～	H20年8月～		H16年8月～			
多摩市	作成				○			図書館ホームページで公開
	件数				188			
	期間				H17年4月～			
調布市	作成		○	○	○			入力項目:質問事項, 回答事項, 参考資料, 件名, キーワード等 使用ソフト:図書館システムへの入力
	件数		466	74	74			
	期間		H10年～	H15年～	H15年～			
西東京市	作成		○					図書館システムにて管理
	件数		1719					
	期間		H9年～					
八王子市	作成	○	○		○			レファレンス事例を図書館システム(ELCIELO)に入力し、図書館員のみが検索・閲覧できるようにしている。また、一部を国立国会図書館レファレンス協同データベースに登録し、本市図書館HPにリンクを貼り、見られるようにしている。
	件数	不明	1410		192			
	期間	開始時期不明	H26年3月～		H28年～			

		冊子体作成 (含むカード)	デジタル化 (業務用)	デジタル化 (館内閲覧)	デジタル化 (インターネット 公開)	計画済み		概要
						冊子体	デジタル化	
羽村市	作成							
	件数							
	期間							
東久留米市	作成	○	○					レファレンス協同データベース(国会図書館)
	件数	不明	1130					
	期間	S56年頃	H26年～					
東村山市	作成							
	件数							
	期間							
東大和市	作成		○					国立国会図書館レファレンス協同データベースレファレンス記録週及入力支援サービスを利用し事例をデジタル化、協同データベースに登録
	件数		100					
	期間		H25～26					
日野市	作成				○			質問内容、回答、資料名、著者、発行者、発行年、該当頁、請求記号、所蔵館等を図書館システムに入力
	件数				63			
	期間				H18年～			
府中市	作成		○					図書館システムに、質問・回答・回答プロセス・資料情報・キーワード等を入力。
	件数		534					
	期間		H16年2月～					
福生市	作成							
	件数							
	期間							
町田市	作成		○		○			自館システムのレファレンス事例に登録・図書館HPに公開／国立国会図書館レファレンス共同データベースに公開
	件数		604		331			
	期間		H17年～		H27年～			
三鷹市	作成							
	件数							
	期間							
武蔵野市	作成		○		○			図書館システム「レファレンス管理」メニューに入力。入力項目：【受付】受付日、受付館、受付方法、質問者区分、質問種別(分類)、質問タイトル、質問要旨、内容種別、件名、キーワード、回答プロセス【回答】回答日、回答方式、回答様式、処理結果、回答要旨、書誌情報、URL情報
	件数		2243		46			
	期間		H7年～		H19年～			
武蔵村山市	作成				○			図書館システムに装備された機能を使い、「掲載日」「質問内容」「回答」「参考資料」(資料書誌データへリンクしそのまま予約も可能)を入力したもののうち一部を公開。ただし、追加事例の入力およびメンテナンスができていない
	件数				26			
	期間				H20年～			
奥多摩町	作成							
	件数							
	期間							
日の出町	作成							
	件数							
	期間							
瑞穂町	作成							
	件数							
	期間							
檜原村	作成							
	件数							
	期間							
東京都	作成				○			調査質問内容、図書館からの回答(公開日、回答内容)、参考文献 図書館パッケージソフトによる。
	件数							
	期間							

【2-1】【2-2】新聞記事全文のデジタル化

		冊子体作成 (含むカード)	デジタル化 (業務用)	デジタル化 (館内閲覧)	デジタル化 (インターネット 公開)	計画あり		概要
						冊子体	デジタル化	
昭島市	作成							
	件数							
	期間							
あきる野市	作成	○						スクラップブックした新聞記事をデジタル化。ただし地域新聞は製本化しているため、記事の切り抜き及びデジタル化はしない。
	件数	20907						
	期間	S63年～						
稲城市	作成	○						
	件数	不明						
	期間	S48年～						
青梅市	作成							
	件数							
	期間							
清瀬市	作成							
	件数							
	期間							
国立市	作成							
	件数							
	期間							
小金井市	作成							
	件数							
	期間							
国分寺市	作成							
	件数							
	期間							
小平市	作成							
	件数							
	期間							
狛江市	作成							
	件数							
	期間							
立川市	作成	○						
	件数	不明						
	期間	H1年4月1日～						
多摩市	作成							
	件数							
	期間							
調布市	作成	○	○					入力項目:見出し, 日付, 新聞名, 朝夕区分等 使用ソフト:調布デジコン
	件数	33669	33442					
	期間	S31年～	S31年～					
西東京市	作成	○	○				○	図書館システムにて管理 画像はJPEG
	件数	123691	123691					
	期間	S50年頃～	S50年頃～					
八王子市	作成							
	件数							
	期間							

		冊子体作成 (含むカード)	デジタル化 (業務用)	デジタル化 (館内閲覧)	デジタル化 (インターネット 公開)	計画あり		概要
						冊子体	デジタル化	
羽村市	作成							
	件数							
	期間							
東久留米市	作成	○						
	件数	不明						
	期間	S50年～						
東村山市	作成	○	○					「Quick Binder」を使用。新聞記事の切り抜きをキャナで取り込み、見出し等書誌事項を入力する。記事本体は画像データで、見出し等書誌の情報はテキスト形式で事務用端末に保存。非公開。2016年4月より朝日新聞・読売新聞はスキャナ取り込みせず、DB記事を参照。
	件数	62932	62932					
	期間	S49年3月～	S49年3月～					
東大和市	作成							
	件数							
	期間							
日野市	作成							
	件数							
	期間							
府中市	作成							
	件数							
	期間							
福生市	作成			○	○			PDF テキストデータの付与なし
	件数			約2600	約150			
	期間			西多摩新聞:昭和25年～平成30年	福生新聞:昭和7年～昭和43年			
町田市	作成							
	件数							
	期間							
三鷹市	作成							
	件数							
	期間							
武蔵野市	作成							
	件数							
	期間							
武蔵村山市	作成							
	件数							
	期間							
奥多摩町	作成							
	件数							
	期間							
日の出町	作成							
	件数							
	期間							
瑞穂町	作成							
	件数							
	期間							
檜原村	作成							
	件数							
	期間							
東京都	作成							
	件数							
	期間							

【2-1】【2-2】新聞記事見出しのデジタル化

		冊子体作成 (含むカード)	デジタル化 (業務用)	デジタル化 (館内閲覧)	デジタル化 (インターネット 公開)	計画あり		概要
						冊子体	デジタル化	
昭島市	作成							
	件数							
	期間							
あきる野市	作成				○			見出し部分、掲載情報などをリストにまとめる。
	件数				104271			
	期間				S63年～			
稲城市	作成	○	○					日付、見出し、掲載紙、ページ エクセルに入力
	件数	不明	不明					
	期間	S48年～	H16年1月～					
青梅市	作成	○						
	件数	不明						
	期間	H20年9月～						
清瀬市	作成							
	件数							
	期間							
国立市	作成	○	○		○			日付、掲載紙、掲載ページ、見出し分類を図書館システムで入力
	件数	8	10756		10756			
	期間	S38年8月～	S61年～		S61年～			
小金井市	作成		○					図書館システムに見出し、掲載日、掲載新聞、紙面、キーワードを入力
	件数		26310					
	期間		H1年～					
国分寺市	作成		○					分類・年月日・新聞名・大見出し・中見出し・小見出し・キーワード(excel)
	件数		23057					
	期間		H16年3月～					
小平市	作成							
	件数							
	期間							
狛江市	作成							
	件数							
	期間							
立川市	作成	○	○		○			記事掲載年月日、掲載紙、掲載ページ、キーワード等を図書館システムに入力
	件数	62815	82515		59412			
	期間	H1年4月1日～	H1年4月1日～		H13年7月4日～			
多摩市	作成							
	件数							
	期間							
調布市	作成		○	○				入力項目：見出し、日付、新聞名、朝夕区分等 使用ソフト：調布デジコン
	件数		33669	33442				
	期間		S31年～	S31年～				
西東京市	作成		○	○				図書館システムにて管理
	件数		123691	123691				
	期間		S50年頃	S50年頃				
八王子市	作成	○			○			図書館システム(ELCIELO)に掲載日、掲載紙、見出し、分類を入力しHPで検索できるようにしている。
	件数	不明			2136			
	期間	S60年～			R54～			

		冊子体作成 (含むカード)	デジタル化 (業務用)	デジタル化 (館内閲覧)	デジタル化 (インターネット 公開)	計画あり		概要
						冊子体	デジタル化	
羽村市	作成							
	件数							
	期間							
東久留米市	作成	○						
	件数	不明						
	期間	S59年～						
東村山市	作成	○	○		○			見出し情報を月別一覧にして、図書館ホームページで公開。検索機能は無し。
	件数	62932	62932		23541			
	期間	S49年3月～	S49年3月～		H15年1月～			
東大和市	作成		○					主に東大和市に関する記事のみコピー切り抜きをファイルで保存し、ファイルメーカーを使用し分類番号や人名等のデータを作成。
	件数							
	期間		S57年～					
日野市	作成		○					記事の見出し、新聞名、掲載日、朝夕刊の別、記事ファイルの分類の一覧(Excel)に入力し、庁内システムに保存
	件数		不明					
	期間		H23年～					
府中市	作成		○					朝・毎・読・東・産・5紙の府中市に関する記事を、図書館システムにデータ入力する。入力項目は、記事名(見出し)・分類・新聞名・発行日・著者名・シリーズ名・件名。※5紙いづれも
	件数		47260					
	期間		S49年～					
福生市	作成	○	○					Excel 見出し、ページ数、版など
	件数	28	39					
	期間	S58年～H21年, H25年	S58年～H13年, H17年～R6年					
町田市	作成							
	件数							
	期間							
三鷹市	作成							
	件数							
	期間							
武蔵野市	作成		○		○			入力項目:【見出し】抄録、記事区分、記事受入日、キーワード 【掲載紙】新聞名、掲載日、朝/夕刊、面、写真・図表の有無、シリーズ名、巻次 図書館システムClis「新聞記事管理」メニューに入力
	件数		15507		14779			
	期間		H9年1月～		H9年1月～			
武蔵村山市	作成		○					担当職員が図書館システムに「掲載日」「新聞名」「朝夕刊」「ページ」「見出し」「件名」(独自作成件名表)情報を入力。全館の職員が閲覧できるようになっている
	件数		不明					
	期間		S57年～					
奥多摩町	作成							
	件数							
	期間							
日の出町	作成							
	件数							
	期間							
瑞穂町	作成							
	件数							
	期間							
檜原村	作成							
	件数							
	期間							
東京都	作成							
	件数							
	期間							

【2-1】【2-2】写真資料のデジタル化

	冊子体作成 (含むカード)	デジタル化 (業務用)	デジタル化 (館内閲覧)	デジタル化 (インターネット 公開)	計画あり		概要
					冊子体	デジタル化	
あきる野市	作成			○			写真をデジタル化して搭載、JPEG形式とTIF形式の両方で納品。
	件数			626			
	期間			H19年～			
小平市	作成	○	○	○			写真撮影の場所・年月日
	件数	不明	不明	不明			
	期間	不明	不明	不明			
狛江市	作成			○			書籍『写真で見る昭和の狛江』掲載のものを中心として写真の画像、写真タイトル、分類、検索用キーワードを入力。ソフト、変換形式は不明。
	件数			101			
	期間			H24年7月～			
多摩市	作成		○	○			デジタルアーカイブに掲載。JPEG形式
	件数		不明	2444			
	期間		R3年1月～	R3年1月～			
西東京市	作成		○	○			図書館HPへ掲載 画像はJPEG
	件数		不明	不明			
	期間		明治期～	明治期～			
東大和市	作成					○	コピー機スキャナーでPDFデジタルデータ化
	件数						
	期間						
武蔵野市	作成		○	○			業務用：定点撮影箇所364地点。画像データはjpeg番号、地点名を入力し、1年分データをDVD-Rにて作成。館内閲覧：武蔵野プレイスのみ
	件数		不明	256			
	期間		H4年～	不明			
瑞穂町	作成			○			デジタルアーカイブシステムADEACで公開 (JPEG)
	件数			164			
	期間			H29年3月～			

【2-1】【2-2】古文書・古記録のデジタル化

	冊子体作成 (含むカード)	デジタル化 (業務用)	デジタル化 (館内閲覧)	デジタル化 (インターネット 公開)	計画あり		概要
					冊子体	デジタル化	
あきる野市	作成			○			現物をデジタル撮影し、資料名、作成日時、作成者などを付与する。
	件数			34757			
	期間			H19年～			
多摩市	作成			○			デジタルアーカイブに掲載。JPEG形式
	件数			118			
	期間			R3年1月～			
西東京市	作成		○	○			
	件数		2156	4			
	期間		江戸・明治期	明治期			
三鷹市	作成	○					
	件数	不明					
	期間	不明					

## 【2-1】【2-2】ポスターのデジタル化

		冊子体作成 (含むカード)	デジタル化 (業務用)	デジタル化 (館内閲覧)	デジタル化 (インターネット 公開)	計画あり		概要
						冊子体	デジタル化	
あきる野市	作成				○			ポスター(A0サイズ)をデジタル化し、容量を小さくして搭載、JPEG形式とTIF形式の両方で納品。
	件数				551			
	期間				S51年～			
調布市	作成		○	○				入力項目:通し番号, タイトル, 開催年月日, 会場, 責任表示, 掲載者等 使用ソフト:調布デジコン
	件数		1828	1828				
	期間		S47年～	S47年～				
西東京市	作成						○	画像はJPEGで計画中
	件数							
	期間							

## 【2-1】【2-2】地域資料の所蔵目録(OPACは除く)のデジタル化

		冊子体作成 (含むカード)	デジタル化 (業務用)	デジタル化 (館内閲覧)	デジタル化 (インターネット 公開)	計画あり		概要
						冊子体	デジタル化	
羽村市	作成	○			○			Webサイト上の地域資料のコーナーにエクセル形式をPDFファイルした「中里介山関係目録」を掲載。また「図書館のおすすめ」にリンクしており、所蔵検索が可能となっている。※①H15年8月現在 ②H25年9月現在
	件数	2			1			
	期間	※			H25年9月現在			
東京都	作成	○			○			所蔵地図目録(PDF形式)
	件数							
	期間							

【2-1】【2-2】新着資料案内のデジタル化

		冊子体作成 (含むカード)	デジタル化 (業務用)	デジタル化 (館内閲覧)	デジタル化 (インターネット 公開)	計画あり		概要
						冊子体	デジタル化	
稲城市	作成	○		○	○			図書館システムで自動生成(館内・公開とも) ※1令和7年3月まででNo.383 毎月1回 ※2自動生成
	件数	※1		※2	※2			
	期間	H4年11月～		H18年7月～	H18年7月～			
調布市	作成	○			○			入力項目:タイトル, 著者名, 発行者, 請求記号 使用ソフト:図書館システム, エクセル, アクロバット 変換形式:PDF ※前年度・当年度分を公開
	件数	273			7			
	期間	H10年5月～			R6年4月～			
東久留米市	作成	○		○	○			館内で配布しているリーフレットをPDF化して図書館ホームページ上で公開
	件数	不明		不明	不明			
	期間	H14年～		H25年5月～	H25年5月～			
東村山市	作成				○			図書館システムで直近1か月分を自動生成。
	件数				その時による			
	期間				直近1か月			
日野市	作成	○			○			「資料の広場」として新着資料を図書館ホームページ、庁内システムで周知
	件数	392			20			
	期間	S53(1978)年11月～			R5(2023)年1月～			
町田市	作成		○					
	件数		206					
	期間		平成17年～					
武蔵野市	作成				○			1か月分の新着資料の書誌、資料情報を図書館システムにて自動生成。毎日更新
	件数							
	期間				直近1か月			
東京都	作成				○			発行元、タイトル、編著者、発行年月 「東京情報月報」(HTML形式)
	件数							
	期間							

【2-1】【2-2】地域関係の人物書誌(文献目録)、索引のデジタル化

		冊子体作成 (含むカード)	デジタル化 (業務用)	デジタル化 (館内閲覧)	デジタル化 (インターネット 公開)	計画あり		概要
						冊子体	デジタル化	
西東京市	作成				○		○	業務用として、関係人物をカード目録で管理し、その一部を図書館HPにて公開中。今後はaccessを使用した関係者検索ツール(業務用)の構築を検討中。
	件数				1			
	期間				昭和～令和			

## 【2-1】【2-2】地域関係の主題書誌(文献目録)、索引のデジタル化

		冊子体作成 (含むカード)	デジタル化 (業務用)	デジタル化 (館内閲覧)	デジタル化 (インターネット 公開)	計画あり		概 要
						冊子体	デジタル化	
あきる野市	作成				○			深沢家文書について、リスト化しデータベースに搭載して検索機能を使えるようにしている。
	件数				2607			
	期間				H19年～			
調布市	作成							『調布が出てくる本』入力項目:タイトル, 著者, 調布市が出てくるページ, 登場内容 使用ソフト:エクセル, CMS
	件数							
	期間							
東久留米市	作成	○						
	件数	1						
	期間	H23年						
東大和市	作成		○					当市の地図情報が掲載されている資料の目録をWordで作成し書名・分類番号等の書誌情報を記載。
	件数							
	期間							
日野市	作成	○			○			日野図書館で「新選組を読む・調べるために」の冊子を作成し、図書館ホームページにも掲載
	件数	42			1			
	期間	H15年～			H15年～			

【2-1】【2-2】利用者支援ツール(パスファインダーやFAQ等)のデジタル化

		冊子体作成 (含むカード)	デジタル化 (業務用)	デジタル化 (館内閲覧)	デジタル化 (インターネット 公開)	計画あり		概 要
						冊子体	デジタル化	
あきる野市	作成				○			質問内容と回答を記載。
	件数				21			
	期間				H24年～			
稲城市	作成	○						
	件数	5						
	期間	R1年～						
国分寺市	作成	○			○			子どもが国分寺市を調べるときに役に立つ本の紹介リスト(書名・発行元・出版年・所蔵館・図書館からのおすすめポイント)小学生版・中学生以上向け版 ※「国分寺市を知るための子どもの本」令和2年
	件数	2			2			
	期間	※			※			
立川市	作成	○			○			パスファインダーをPDFで公開
	件数	31			31			
	期間	H25年2月～			H25年2月～			
多摩市	作成				○			図書館HPで公開
	件数				18			
	期間				不明			
調布市	作成	○			○			
	件数	3			3			
	期間	H27年～			H27年～			
西東京市	作成				○			図書館HP「テーマごとに西東京市を知ろう」にて、様々なテーマで西東京市に関する事柄を紹介し、参考文献を案内している(随時更新)。
	件数				15			
	期間				平成～			
東久留米市	作成	○			○			館内で配布しているリーフレットをPDF化して図書館ホームページ上で公開
	件数	10			8			
	期間	H24年～R6年			H24年～			
東村山市	作成				○			7つのテーマで作成した「東村山あれこれ」を、配布及びホームページでPDF公開。
	件数				7			
	期間				H18年～			
東大和市	作成				○	○		パスファインダーを作成。テーマに合った所蔵する地域資料の一覧表中に書名・分類番号・解題を記載。
	件数							
	期間							
日野市	作成	○						「市政図書室で○○を調べる」シリーズで、新聞記事、官報、防災情報、判例、通知・通達、統計等の調べ方7件を作成・配布 中央図書館レファレンス室で「日野の豆知識」をR6年度に4件作成・配布
	件数	11						
	期間	H30年度～						
府中市	作成	○						
	件数	12						
	期間	H19年～						
福生市	作成				○			PDF ホームページ上で公開
	件数				2			
	期間				令和6年～			
町田市	作成	○	○		○			wordで作成、PDFに変換後、図書館HPにアップロード
	件数	18	18		18			
	期間	H23年～	H23年～		H23年～			
三鷹市	作成							
	件数							
	期間							
武蔵野市	作成	○			○			パスファインダー:wordにて作成、原則としてPDFにて公開
	件数	15			15			
	期間	H25年3月～			H25年3月～			
東京都	作成	○			○			ウェブサイト「東京関係資料Q&A」ほかHTML形式等
	件数							
	期間							

## 【2-1】【2-2】子ども向け地域資料のデジタル化

		冊子体作成 (含むカード)	デジタル化 (業務用)	デジタル化 (館内閲覧)	デジタル化 (インターネット 公開)	計画あり		概 要
						冊子体	デジタル化	
あきる野市	作成	○						
	件数	39						
	期間	H20年～						
稲城市	作成				○			図書館HPのこどもページ内にとしょかんのこと、いなぎのことを公開 ホームページビルダー
	件数				8			
	期間				H18年～			
国立市	作成	○			○			HPでPDFデータを公開
	件数	24			24			
	期間	H20年～			H20年～			
小金井市	作成	○			○			図書館ホームページ、電子図書館ホームページにシートのPDFを掲載
	件数	6			6			
	期間	R1年～			R1年～			
調布市	作成	○						
	件数	2						
	期間	H1年～						
西東京市	作成	○						
	件数	18						
	期間	S64年～						
八王子市	作成	○			○			HPでPDFデータを公開すると共に、パンフレット内で紹介している参考文献の所蔵一覧も添付している。
	件数	22			22			
	期間	不明			不明			

VI. 電子化 2 デジタルアーカイブ

		冊子体作成 (含むカード)	デジタル化 (業務用)	デジタル化 (館内閲覧)	デジタル化 (インターネット 公開)	計画あり		概要
						冊子体	デジタル化	
羽村市	作成							
	件数							
	期間							
東久留米市	作成	○			○			館内で配布しているリーフレットをPDF化して図書館ホームページ上で公開
	件数	3			3			
	期間	R6年			R6年～			
東村山市	作成				○			10のテーマで作成した「東村山ものしりシート」を、配布及びホームページでPDF公開。ひがしむらやま電子図書館にも公開。
	件数				43			
	期間				H21年～			
日野市	作成				○			図書館ホームページのこどものページに、「しらべよう！ひの」を掲載
	件数				9			
	期間				R2年3月～			
府中市	作成	○			○			「こども府中はかせ」:府中市に関するテーマを決めて、子供向けに作成。紙版と同じものをHPで公開(PDF)
	件数	14			14			
	期間	H23年～			H23年～			
町田市	作成	○	○		○			wordで作成、PDFに変換後、図書館HPにアップロード
	件数	1	1		1			
	期間	H24年	H24年		H24年			
武蔵野市	作成	○						
	件数	1						
	期間	～R3年						
瑞穂町	作成				○			デジタルアーカイブシステムADEACで公開(デジタル紙芝居、MP4)
	件数				2			
	期間				H1年6月～			

## 【2-1】【2-2】地域関係出版物の編集・発行のデジタル化

		冊子体作成 (含むカード)	デジタル化 (業務用)	デジタル化 (館内閲覧)	デジタル化 (インターネット 公開)	計画あり		概 要
						冊子体	デジタル化	
国分寺市	作成				○			武蔵国分寺跡資料館だより 製本版 創刊号―第50号 わたしたちの国分寺 (昭和41年) わたしたちの国分寺 (昭和55年) わたしたちの国分寺 (令和4年) わたしたちの国分寺 新版 (昭和46年)
	件数				5			
	期間				R6年～			
調布市	作成	○						
	件数	23						
	期間	S46年～						
西東京市	作成				○			『田無市史』、『保谷市史』をADEACにて公開
	件数				2			
	期間				令和2年3月～			
東久留米市	作成	○						
	件数	9						
	期間	H27年～R7年						
武蔵野市	作成	○			○			『武蔵野市史』: 図書館HP電子書籍にて公開
	件数	19			1			
	期間	～S44年			～S44年			
瑞穂町	作成				○			デジタルアーカイブシステムADEACで公開 (JPEG、テキストデータ)
	件数				11			
	期間				H27年11月～			
東京都	作成				○			東京都公立図書館住宅地図総合目録 (HTML形式)
	件数							
	期間							

【2-1】【2-2】自館史のデジタル化

		冊子体作成 (含むカード)	デジタル化 (業務用)	デジタル化 (館内閲覧)	デジタル化 (インターネット 公開)	計画あり		概 要
						冊子体	デジタル化	
稲城市	作成	○						
	件数	2						
	期間	S48年～H6年						
国立市	作成	○						
	件数	2						
	期間	S49年～						
多摩市	作成				○			多摩市電子図書館に掲載
	件数				8			
	期間				R3年1月～			
調布市	作成	○						
	件数	11						
	期間	不明						
東大和市	作成	○						
	件数							
	期間							
日野市	作成	○			○			「日野市立図書館開設五十周年記念誌」を刊行し、図書館ホームページにも掲載
	件数	1			1			
	期間	H28年～			H28年～			
府中市	作成	○						
	件数	1						
	期間	H23年～						
福生市	作成	○			○			福生市立図書館50周年記念誌「本はともだち」
	件数	4			1			
	期間	平成6年～			令和6年～			
東京都	作成	○			○			東京都立中央図書館50周年記念誌(PDF形式)※1 平成6年(20周年記念誌)・平成15年(三十年史)・令和6年(50周年記念誌) ※2令和6年(50周年記念誌)
	件数							
	期間	※1			※2			

## 【2-1】【2-2】自治体ホームページにある行政情報のデジタル化

		冊子体作成 (含むカード)	デジタル化 (業務用)	デジタル化 (館内閲覧)	デジタル化 (インターネット 公開)	計画あり		概 要
						冊子体	デジタル化	
稲城市	作成						○	
	件数							
	期間							
東大和市	作成	○						
	件数							
	期間							
日野市	作成				○			図書館ホームページの「地域・行政デジタル」にPDF版を掲載(平成期後半～令和期)
	件数				534			
	期間				R3年3月30日～			
武蔵野市	作成				○			市政資料(市刊行物)
	件数				約2580件			
	期間				H20年～R6年			
武蔵村山市	作成				○			現在開設している電子図書館の機能を利用して、行政刊行物の一部を公開している
	件数				96			
	期間				R4年～			

## 【2-3】その他のデジタル化資料

国分寺市	図書館だより
調布市	図書館だより, 数字で見る図書館活動(年度統計)
西東京市	図書館だよりなど
八王子市	図書館報「らいぶらりい」
日野市	歴史的公文書、自治体ホームページに未掲載の昭和期～平成期前半の市刊行物
府中市	図書館だより
町田市	広報紙及び自治体等の地域の図書資料98点、地図資料7点を電子化し、電子書籍サイトにて公開
武蔵野市	図書館だより、事業概要
瑞穂町	瑞穂町の特産品や産業など(狭山茶・多摩だるま・村山大島紬・酪農・ひまわり・六道山・シクラメン・桜沢のかいぼり・横田基地・八高線)を紹介する映像20点、だるまの3Dビューア8点、村山大島紬の画像データ2点、瑞穂町の方言を録音した音声データ37種をデジタルアーカイブシステムADEACで公開。
東京都	東京府・市関係資料、近代の地図・絵葉書・写真帖、江戸・東京の災害記録を対象にデジタル化を実施している。

## 【1-1】【1-2】自治体内にある類縁機関

	郷土館・博物館	市町村史編纂室	美術館	議会図書室	公民館	文化センター	文書館	行政資料室	教育センター	大学図書館	文学館・記念館・資料館	その他	文学館・記念館・資料館・その他の名称
昭島市	○				○			○					
あきる野市	○			○	○				○				
稲城市	○			○	○	○			○	○			
青梅市	○		○	○							○		青梅市吉川英治記念館
清瀬市	○									○			
国立市	○			○	○				○	○	○		たましん地域文化財団 歴史資料室
小金井市	○	○	○	○	○	○		○	○	○			
国分寺市		○			○					○		○	武蔵国分寺跡資料館・民俗資料室
小平市			○		○					○			
狛江市		○			○			○				○	教育研究所
立川市	○	○	○	○	○			○		○	○		国文学研究資料館、国立 国語研究所研究図書室、 極地研究所情報図書室、 統計数理研究所図書室
多摩市	○			○	○	○		○	○	○	○		旧多摩聖蹟記念館
調布市	○			○	○	○		○	○	○	○		調布市武者小路実篤記念館
西東京市	○			○	○			○		○		○	多摩六都科学館
八王子市	○	○	○	○				○	○	○			
羽村市	○	○			○								
東久留米市	○			○				○	○			○	男女平等推進センター・生涯学習センター
東村山市	○			○	○			○			○		国立ハンセン病資料館
東大和市	○				○			○					
日野市	○		○	○	○				○	○	○		佐藤彦五郎新選組資料館、井上源三郎資料館土方蔵三資料館(休館中)
府中市	○		○	○		○	○	○	○	○			
福生市	○			○	○								
町田市	○		○	○	○	○		○	○	○	○		町田市民文学館ことばらんど、自由民権資料館
三鷹市		○	○	○	○			○	○	○	○		山本有三記念館、太宰治文学サロン、吉村昭書齋太宰治展示室「三鷹の此の小さい家」
武蔵野市	○		○	○				○	○	○	○	○	NTT技術史料館、成蹊学園史料館、日本獣医生命科学大学付属博物館、井の頭自然文化園
武蔵村山市	○			○	○				○				
奥多摩町	○												
日の出町	○				○								
瑞穂町	○												
檜原村	○												
東京都	○	○	○	○	○	○	○	○	○	○	○		国文学研究資料館、日本近代文学館等、多数

VII. その他 1 類縁機関の有無

【1-3】類縁機関との間の連絡・協力体制  
郷土館・博物館

	地域資料の 移管	収集保存する 資料やサービスの 範囲の協議や 調整	資料の貸出や 複写	協力レファレンス	人事交流	利用者の紹介
昭島市	○		○	○		○
あきる野市				○		
稲城市				○		
青梅市			○	○		○
清瀬市				○		○
国立市	○	○		○		○
小金井市						
国分寺市						
小平市						
狛江市						
立川市	○		○	○		
多摩市	○	○	○	○		○
調布市	○	○	○	○		○
西東京市	○		○	○		○
八王子市				○		○
羽村市				○	○	○
東久留米市			○	○		○
東村山市	○		○	○	○	○
東大和市			○	○		○
日野市	○	○	○	○		○
府中市			○	○		○
福生市			○	○		
町田市			○	○		○
三鷹市						
武蔵野市	○		○	○		○
武蔵村山市	○		○	○		○
奥多摩町	○	○		○		○
日の出町						
瑞穂町	○	○	○	○		○
檜原村			○	○		
東京都						

**【1-3】類縁機関との間の連絡・協力体制**  
**自治体史編纂室**

	地域資料の 移管	収集保存する 資料やサービスの 範囲の協議や 調整	資料の貸出や 複写	協力レファレンス	人事交流	利用者の紹介
昭島市						
あきる野市						
稲城市						
青梅市						
清瀬市						
国立市						
小金井市						
国分寺市	○	○		○		
小平市						
狛江市			○	○		
立川市			○	○		
多摩市						
調布市						
西東京市						
八王子市						
羽村市			○			
東久留米市						
東村山市						
東大和市						
日野市						
府中市						
福生市						
町田市						
三鷹市						
武蔵野市						
武蔵村山市						
奥多摩町						
日の出町						
瑞穂町						
檜原村						
東京都						

VII. その他 1 類縁機関の有無

【1-3】類縁機関との間の連絡・協力体制  
美術館

	地域資料の 移管	収集保存する 資料やサービスの 範囲の協議や 調整	資料の貸出や 複写	協力レファレンス	人事交流	利用者の紹介
昭島市						
あきる野市						
稲城市						
青梅市						
清瀬市						
国立市						
小金井市						
国分寺市						
小平市						
狛江市						
立川市						
多摩市						
調布市						
西東京市						
八王子市						
羽村市						
東久留米市						
東村山市						
東大和市						
日野市	○					
府中市						
福生市						
町田市			○			○
三鷹市						
武蔵野市				○		
武蔵村山市						
奥多摩町						
日の出町						
瑞穂町						
檜原村						
東京都						

【1-3】類縁機関との間の連絡・協力体制  
議会図書室

	地域資料の 移管	収集保存する 資料やサービスの 範囲の協議や 調整	資料の貸出や 複写	協力レファレンス	人事交流	利用者の紹介
昭島市						
あきる野市				○		
稲城市	○					
青梅市						
清瀬市						
国立市						
小金井市						
国分寺市						
小平市						
狛江市						
立川市	○					
多摩市	○					
調布市	○		○	○		
西東京市	○					
八王子市						
羽村市						
東久留米市	○					
東村山市			○	○		
東大和市						
日野市	○	○		○		
府中市	○					
福生市			○	○		
町田市			○	○		
三鷹市						
武蔵野市						
武蔵村山市						
奥多摩町						
日の出町						
瑞穂町						
檜原村						
東京都						

VII. その他 1 類縁機関の有無

【1-3】類縁機関との間の連絡・協力体制  
公民館

	地域資料の 移管	収集保存する 資料やサービスの 範囲の協議や 調整	資料の貸出や 複写	協力レファレンス	人事交流	利用者の紹介
昭島市						
あきる野市				○		
稲城市			○	○		
青梅市						
清瀬市						
国立市		○	○			○
小金井市						
国分寺市	○		○			
小平市						
狛江市			○	○		
立川市						
多摩市						○
調布市	○		○	○		
西東京市	○		○			○
八王子市						
羽村市						
東久留米市						
東村山市			○	○	○	
東大和市	○		○	○		
日野市			○	○		
府中市						
福生市			○	○		
町田市			○			○
三鷹市						
武蔵野市						
武蔵村山市						
奥多摩町						
日の出町						
瑞穂町						
檜原村						
東京都						

【1-3】類縁機関との間の連絡・協力体制  
文化センター

	地域資料の 移管	収集保存する 資料やサービスの 範囲の協議や 調整	資料の貸出 や複写	協力レファレンス	人事交流	利用者の紹介
昭島市						
あきる野市						
稲城市						
青梅市						
清瀬市						
国立市						
小金井市						
国分寺市						
小平市						
狛江市						
立川市						
多摩市						○
調布市			○	○		
西東京市						
八王子市						
羽村市						
東久留米市						
東村山市						
東大和市						
日野市						
府中市						
福生市						
町田市			○	○		○
三鷹市						
武蔵野市						
武蔵村山市						
奥多摩町						
日の出町						
瑞穂町						
檜原村						
東京都						

VII. その他 1 類縁機関の有無

【1-3】類縁機関との間の連絡・協力体制  
文書館

	地域資料の 移管	収集保存する 資料やサービスの 範囲の協議や 調整	資料の貸出や 複写	協力レファレンス	人事交流	利用者の 紹介
昭島市						
あきる野市						
稲城市						
青梅市						
清瀬市						
国立市						
小金井市						
国分寺市						
小平市						
狛江市						
立川市						
多摩市						
調布市						
西東京市						
八王子市						
羽村市						
東久留米市						
東村山市						
東大和市						
日野市						
府中市			○	○		○
福生市						
町田市						
三鷹市						
武蔵野市						
武蔵村山市						
奥多摩町						
日の出町						
瑞穂町						
檜原村						
東京都						

**【1-3】類縁機関との間の連絡・協力体制  
行政資料室**

	地域資料の 移管	収集保存する 資料やサービスの 範囲の協議や 調整	資料の貸出や 複写	協力レファレンス	人事交流	利用者の紹介
昭島市						
あきる野市						
稲城市						
青梅市						
清瀬市						
国立市						
小金井市						
国分寺市						
小平市						
狛江市	○					
立川市	○	○		○		○
多摩市	○	○	○			○
調布市	○	○	○	○	○	○
西東京市	○					
八王子市				○		
羽村市						
東久留米市	○					○
東村山市	○		○	○	○	○
東大和市						○
日野市						
府中市	○					○
福生市						
町田市			○	○		○
三鷹市	○					
武蔵野市				○		○
武蔵村山市						
奥多摩町						
日の出町						
瑞穂町						
檜原村						
東京都						

VII. その他 1 類縁機関の有無

【1-3】類縁機関との間の連絡・協力体制  
教育センター

	地域資料の 移管	収集保存する 資料やサービスの 範囲の協議や 調整	資料の貸出や 複写	協力レファレンス	人事交流	利用者の紹介
昭島市						
あきる野市				○		
稲城市						
青梅市						
清瀬市						
国立市						
小金井市						○
国分寺市						
小平市						
狛江市						
立川市						
多摩市						○
調布市	○				○	
西東京市						
八王子市						
羽村市						
東久留米市						
東村山市						
東大和市						
日野市	○					
府中市						
福生市						
町田市			○			
三鷹市						
武蔵野市	○					
武蔵村山市						
奥多摩町						
日の出町						
瑞穂町						
檜原村						
東京都						

【1-3】類縁機関との間の連絡・協力体制  
大学図書館

	地域資料の 移管	収集保存する 資料やサービスの 範囲の協議や 調整	資料の貸出や 複写	協力レファレンス	人事交流	利用者の紹介
昭島市						
あきる野市						
稲城市						○
青梅市						
清瀬市			○			○
国立市						
小金井市			○			○
国分寺市						○
小平市						
狛江市						
立川市						
多摩市						○
調布市	○		○	○		
西東京市	○					
八王子市			○			○
羽村市						
東久留米市						
東村山市						
東大和市						
日野市		○	○	○		○
府中市			○			
福生市						
町田市			○			○
三鷹市			○			○
武蔵野市						○
武蔵村山市						
奥多摩町						
日の出町						
瑞穂町						
檜原村						
東京都			○			

VII. その他 1 類縁機関の有無

【1-3】類縁機関との間の連絡・協力体制  
文学館・記念館・資料館

	地域資料の 移管	収集保存する 資料やサービスの 範囲の協議や 調整	資料の貸出や 複写	協力レファレンス	人事交流	利用者の紹介
昭島市						
あきる野市						
稲城市						
青梅市			○			
清瀬市						
国立市						
小金井市						
国分寺市						
小平市						
狛江市						
立川市						
多摩市						○
調布市	○		○	○		
西東京市						
八王子市						
羽村市						
東久留米市						
東村山市	○			○		○
東大和市						
日野市						○
府中市						
福生市						
町田市	○	○	○	○	○	○
三鷹市			○	○		
武蔵野市				○		
武蔵村山市						
奥多摩町						
日の出町						
瑞穂町						
檜原村						
東京都						

【1-3】類縁機関との間の連絡・協力体制  
その他

	地域資料の 移管	収集保存する 資料やサービスの 範囲の協議や 調整	資料の貸出や 複写	協力レファレンス	人事交流	利用者の紹介
昭島市						
あきる野市						
稲城市						
青梅市						
清瀬市						
国立市						
小金井市						
国分寺市	○			○		
小平市						
狛江市			○	○		○
立川市						
多摩市						
調布市						
西東京市	○					
八王子市						
羽村市						
東久留米市			○			○
東村山市						
東大和市						
日野市						
府中市						
福生市						
町田市						
三鷹市						
武蔵野市				○		
武蔵村山市						
奥多摩町						
日の出町						
瑞穂町						
檜原村						
東京都						

VII. その他 1 類縁機関の有無

【1-4】その他の協力関係

昭島市	
あきる野市	
稲城市	
青梅市	
清瀬市	
国立市	
小金井市	
国分寺市	
小平市	
狛江市	
立川市	
多摩市	
調布市	隔月1回の連絡会の実施(博物館・総務課・産業振興課)
西東京市	
八王子市	
羽村市	
東久留米市	
東村山市	
東大和市	
日野市	郷土館・博物館：歴史的公文書のデジタル化を共同事業で実施している
府中市	
福生市	
町田市	
三鷹市	
武蔵野市	議会事務局、市議会議員に対して、図書館サービスの案内を実施。
武蔵村山市	市役所入口に「市政情報コーナー」があり、そこの職員(会計年度任用職員)が対応できなかった当市に関する質問を調査回答する
奥多摩町	
日の出町	
瑞穂町	
檜原村	
東京都	都民情報ルームからの寄贈受入、新着資料の情報提供。 また港区にある一部の美術館、博物館や、東京都に関連する資料を持っている一部の専門図書館資料室と協力関係がある。

## 【2-1】庁内支援

	庁内支援 実施	レファレン ス対応	資料貸出	政策立案 支援	新聞記事 提供	その他	備 考
昭島市	行っていない	○	○				
あきる野市	行っている	○	○		○		
稲城市	行っている	○	○		○	○	展示協力
青梅市	行っている	○	○				積極的には行っていないが、 依頼があれば行う
清瀬市	行っている	○	○		○		
国立市	行っている	○	○				
小金井市	行っている					○	積極的には行っていないが依 頼があれば対応する
国分寺市	行っている	○	○				
小平市	行っている	○	○				
狛江市	行っている	○	○				
立川市	行っている	○	○				
多摩市	行っている	○	○		○		
調布市	行っている	○	○			○	各課と連携して展示実施
西東京市	行っている	○	○				
八王子市	行っている	○	○				
羽村市	行っている	○	○				
東久留米市	行っている	○	○				
東村山市	行っている	○	○		○		
東大和市	行っている	○	○			○	官報情報検索サービスの閲 覧、コピー提供
日野市	行っている	○	○	○	○	○	時事通信社の雑誌「地方行政」を企画部内に回覧 共同通信社のDB「47行政 ジャーナル」の提供
府中市	行っている	○	○			○	「新刊情報(行政向け資料)」を 毎月各課あてにメール送信
福生市	行っている	○	○		○		
町田市	行っている	○	○				
三鷹市	行っている	○	○		○	○	共同展示の実施による政策P R協力
武蔵野市	行っている	○	○	○	○	○	トピックス展示
武蔵村山市	行っている	○	○		○		公には行っていないが依頼が あれば対応する
奥多摩町	行っている	○	○				
日の出町	行っている	○	○		○		
瑞穂町	行っている	○	○				
檜原村	行っていない						
東京都	行っている	○	○	○	○	○	複写サービス

VII. その他 3 職員研修

【3-1】地域資料に関する職員の研修

	職員研修の実施	備考
昭島市	行っていない	
あきる野市	行っていない	
稲城市	行っている	利用者対象講座の中に地域のことをテーマを設け、職員も参加するようにしている
青梅市	行っていない	
清瀬市	行っていない	
国立市	行っていない	
小金井市	行っている	地域資料や著作権等の基本についての研修
国分寺市	行っている	新人研修での地域資料についての説明
小平市	行っている	4月に図書館職員に対して、古文書を中心とした地域資料の研修をおこなっている。
狛江市	行っていない	
立川市	行っている	新任職員研修
多摩市	行っている	図書館配属新任職員の業務研修の一環として実施
調布市	行っている	新任研修
西東京市	行っている	全職員向けに、地域・行政資料の基本と地域に関するレファレンスに役立つ資料の紹介
八王子市	行っていない	
羽村市	行っていない	
東久留米市	行っていない	
東村山市	行っている	地域資料レファレンス研修(地図・市政資料等)
東大和市	行っていない	
日野市	行っている	市の学芸員や市内在住の郷土史家を講師に招き、問合せの多いテーマや地域資料の情報源に関する研修を実施
府中市	行っている	図書館配属新任職員の業務研修の一環として実施
福生市	行っている	新任研修、係内研修
町田市	行っている	図書館に新規配属された職員に向けて、研修を実施している。
三鷹市	行っている	職員異動時の研修
武蔵野市	行っている	郷土行政資料に関するレファレンス研修を実施
武蔵村山市	行っていない	
奥多摩町	行っていない	
日の出町	行っていない	
瑞穂町	行っていない	
檜原村	行っていない	
東京都	行っている	係内研修、課内研修、区市町村立図書館員等職員レファレンス研修「東京情報」

## 【4-1】平成27年から令和6年度の間に導入した地域資料関係の補助金等

	補助金名	事業内容	期間	総交付額
昭島市				
あきる野市				
稲城市				
青梅市				
清瀬市				
国立市				
小金井市				
国分寺市				
小平市	公益財団法人図書館振興財団 提案型助成事業	デジタルアーカイブ	H30～R2年	8,253,230円
	令和4年度東京都文化財保存事業 費補助金	古文書修復	令和4年	1,382,000円
	令和6年度東京都文化財保存事業 費補助金	古文書修復	令和6年	1,481,000円
狛江市				
立川市				
多摩市	公益財団法人図書館振興財団 提案型助成金	デジタルアーカイブ事業	R2・3年度	29,999,805円
調布市	平成31年度東京都地域人材確保・ 育成支援事業	映画ポスター・地域資料ポ スター等のデジタル化	H31年4月～R2 年3月	16,181,000円
	令和2年度東京都地域人材確保総 合支援事業	映画ポスター・地域資料ポ スター等のデジタル化	R2年4月～R3年 3月	1,268,000円
	令和3年度東京都地域人材確保総 合支援事業	映画ポスター・地域資料ポ スター等のデジタル化	R3年4月～R4年 3月	1,245,375円
	令和4年度東京都地域人材確保総 合支援事業	映画ポスター・地域資料ポ スター等のデジタル化	R4年4月～R5年 3月	575,500円
西東京市	公益財団法人図書館振興財団 提案型助成金	デジタルアーカイブ事業	H31年度	
八王子市				
羽村市				
東久留米市				
東村山市				
東大和市				

日野市	公益財団法人図書館振興財団 2020年度振興助成事業助成金	昭和期の日野市刊行物の デジタル化	R2年4月1日～ R3年3月31日	4,174,720円
	令和3年度新型コロナウイルス感 染症緊急対策特別交付金	平成期前半の日野市刊行 物のデジタル化	R4年1月20日 ～2月28日	880,000円
	令和4年度新型コロナウイルス感 染症対応地方創生臨時交付金	歴史的公文書(旧村役場行 政文書、市制施行関連文書 等)のデジタル化	R4年4月1日～ R5年3月31日	9,460,000円
	公益財団法人図書館振興財団 2024年度振興助成事業助成金	日野市ふるさと文化財課・ 図書館共同事業「歴史的公 文書のデジタル化」	R6年4月1日～ R7年3月31日	3,482,306円
府中市				
福生市				
町田市	デジタル田園都市国家構想交付 金	地域資料デジタル化業務 委託	R6年10月～R7 年2月	1,320,000円
三鷹市				
武蔵野市				
武蔵村山市	多摩・島しょ行政手続のオンライ ン化・事務処理効率化推進事業 助成金	電子図書館の導入	R7年度	10,469,000円
奥多摩町				
日の出町				
瑞穂町	図書館振興助成事業補助金	地域資料デジタル化	H27～H30年度	20,582,474円
檜原村				
東京都				

【5-1】地域資料に関する課題

	書架スペースの不足	閲覧スペースの不足	展示スペースの不足	資料保存のノウハウ不足	デジタル化のノウハウ不足	資料活用のノウハウ不足	資料整理のノウハウ不足	購入費不足	担当・専任職員不足	担当・専任職員の研修が不十分	基準、方針が不十分	中長期の計画が不十分	類縁機関との連携不足	行政機関との連携不足	PR不足	その他	備考
昭島市	○	○		○	○	○			○	○		○					
あきる野市						○				○		○					
稲城市					○	○			○			○			○		
青梅市	○			○	○	○				○							
清瀬市																	
国立市	○		○	○		○	○				○			○			
小金井市	○	○				○			○	○							
国分寺市			○		○		○	○	○								
小平市	○							○	○				○		○		
狛江市	○					○	○		○		○						
立川市	○			○	○	○									○		
多摩市	○				○				○								
調布市	○		○			○	○		○	○	○	○			○		
西東京市	○	○			○						○	○					
八王子市	○				○					○		○			○		
羽村市	○			○					○		○	○					
東久留米市	○				○			○	○			○	○	○			
東村山市	○	○	○			○						○					
東大和市	○				○					○				○	○		
日野市	○	○						○	○		○						
府中市	○			○	○							○		○			
福生市	○			○		○	○		○								
町田市	○			○			○	○	○								
三鷹市	○					○						○		○	○		
武蔵野市	○			○	○					○				○			
武蔵村山市	○	○		○			○		○								
奥多摩町		○		○			○						○				
日の出町	○			○	○			○	○								
瑞穂町	○			○		○			○	○							
檜原村			○			○			○		○	○		○	○		
東京都	○																

VII. その他 5 その他

【5-2】地域資料に関する意見、今後の計画等

昭島市	
あきる野市	
稲城市	
青梅市	
清瀬市	
国立市	
小金井市	
国分寺市	
小平市	
狛江市	
立川市	
多摩市	
調布市	
西東京市	
八王子市	
羽村市	
東久留米市	
東村山市	
東大和市	
日野市	
府中市	地域資料のデジタル化を令和4年度から8か年計画で実施中であるが、活用法等の課題がある。
福生市	
町田市	
三鷹市	
武蔵野市	今後、デジタルアーカイブの構築を検討している。
武蔵村山市	
奥多摩町	
日の出町	
瑞穂町	
檜原村	
東京都	